Marktheidenfelder Anzeigenblatt

Das Original

Horst Bröstler GmbH

Seit 48 Jahren kostenlos & unbezahlbar!

25. November 2026
Gesamtauflage: 65.485
Für jeden Haushalt

Geschäftsstelle: Horst Bröstler GmbH
Baumhofstr. 37 · 97828 Marktheidenfeld
Tel.: 09391/9845-0 · Fax: 09391/9845-155
E-Mail: info@anzeigenblatt-online.de

Heu brunnen park 53a

BESTES WOHNEN
in Marktheidenfeld

2- und 3-Zimmerwohnungen
ab 239.000 € *Provisionsfrei für Käufer*

AKTUELL NUR NOCH
7 WOHNUNGEN VERFÜGBAR!

Rufen Sie uns einfach an!
09391 810 74 04

Reinhart
IMMOBILIEN MARKETING

www.reinhart-immo.de

Kinder(t)räumchen

Noch auf der Suche nach dem passenden Geschenk?

♥ Second Hand
♥ Neuware
♥ Handmade

Geschenke, Spielzeug, Bücher & Kinderkleidung

Obertorstraße 20 · 97828 Marktheidenfeld

Eintritt frei!

13./14. Feb. 2027 Samstag/Sonntag 10–18 Uhr

Neubauen
Umbauen
Renovieren
Wohnen

Bau-Fachmesse Karbach

regio-frankenmessezentrum-birkenfeld.de

bei Marktheidenfeld

NASSE WÄNDE? FEUCHTER KELLER?

Abdichtungstechnik Tremel GmbH
09341-89 61 333
www.isotec-tremel.de

ISOTEC®
IMMER BESSER.

DIE ENERGIE
Weil ich von hier bin.

„STROM & ERDGAS ZU FAIREN PREISEN?!"

Gibt`s auch in deinem Ort!

angebot@die-energie.de | 09353 7901-633 | www.die-energie.de

Wichtige Telefonnummern

116117
Ärztlicher Bereitschaftsdienst für alle Gebiete

112
Europaweite Rettungsleitstelle

110
Notruf Polizei

01805 009682
Tierärztlicher Notdienst an Wochenenden und Feiertagen

09391 98410
Polizeidienststelle Marktheidenfeld

Zahnärztlicher Bereitschaftsdienst

Notfalldienst anwesend in Praxis: 10.00 - 12.00 + 18.00 - 19.00 Uhr.
In der übrigen Zeit besteht Rufbereitschaft. www.notdienst-zahn.de

28./29.11. Dr. Neumann, Höchberg, 0931/49515
ZA Langner, Bessenbach, 06095/1353
Dr. Miller, Hammelburg, 09732/2131

Apotheken-Bereitschaftsdienst

Notdienst: 8.30 - 8.30 Uhr des Folgetages

28.11. Spessart-Apotheke, Langenprozelten, 09351/3291
Brunnen-Apotheke, Waldbüttelbrunn, 0931/3043020
Glocken-Apotheke, Würzburg, 0931/50166

29.11. Apotheke im Rewe Center Höchberg, Höchberg, 0931/461354
Engel-Apotheke, Marktplatz 36, Würzburg, 0931/321340
Stern-Apotheke, Würzburg, 0931/21970
Burg-Apotheke, Gössenheim, 09358/1276

Ökumenische Sozialstation St. Elisabeth e.V.

Marktheidenfeld: Häusliche Kranken- & Altenpflege, Palliativversorgung Hauswirtschaftliche Betreuung, mobiler Mahlzeitendienst, Pflegerischer 24-Std.-Notfalldienst, Pflegeberatung, Tagespflege Telefon Sozialstation: **09391/2700** Telefon Tagespflege: **09394/9953700**

Der PflegeExpress, Inh. Dipl.-Kfm. Thoralf Jurtz GmbH

Wohngemeinschaften für Menschen mit Demenz in Marktheidenfeld und Kredenbach: **09369/9827839**, Info@PflegeExpress.com

Helfende Hände Soziale Dienste e.V.

Häusliche Alten-/Krankenpflege, Kurzzeitpflege, Seniorenservice: **09394/8070**

Frauenhaus Schutzraum

Schutz oder Beratung bei Gewalt? Wir sind rund um die Uhr für Sie da!
AWO Frauenhaus Würzburg: **0931/619810**
Frauenhaus im SkF Würzburg: **0931/4500777**

Hospizverein Main-Spessart

Wir sind für Sie da: Begleitung von Schwerkranken und Sterbenden, Hilfe in der Trauer, Beratung bei Patientenverfügung: **0171/7349108**

Große Weihnachtsverlosung im Anzeigenblatt

Am 25.11., 2.12., 09.12., 16.12.2026
finden Sie mehrere Sterne mit einzelnen Wörtern im Anzeigenblatt.



Bitte senden Sie die vollständig zusammengefügte Weihnachtsbotschaft **auf einer Postkarte bis zum 24.12.2026 an:**

Horst Bröstler GmbH
97828 Marktheidenfeld · Baumhofstraße 37

Gewinnen können Sie bei Einsendung der vollständigen Weihnachtsbotschaft je einen unserer besonderen Weihnachtspreise:

100 € Gutschein
90 € Gutschein
80 € Gutschein

Alle Preise sind einzulösen bei Horst Bröstler GmbH, Marktheidenfeld.
Die Gutscheine werden per Post zugesandt.
Gehen mehrere richtige Lösungen ein, so entscheidet das Los.
Der Rechtsweg ist ausgeschlossen.
Viel Glück!

ANS SCHENKEN DENKEN!
MIT IHREM Anzeigenblatt
Horst Bröstler GmbH

METZGEREI FERTIG
97836 Oberndorf · Grundstraße 39
Tel. 0 93 94 / 22 64 · Fax 0 93 94 / 21 74

EU-zugelassener Betrieb DE BY 60133 EG

Öffnungszeiten:
Mo. 7.00 - 12.30 Uhr; 14.00 - 18.00 Uhr
Di. 7.00 - 12.30 Uhr
Mi. 7.00 - 12.30 Uhr; 14.00 - 18.00 Uhr
Do. 7.00 - 12.30 Uhr
Fr. 7.00 - 12.30 Uhr; 14.00 - 18.00 Uhr
Sa. 6.30 - 13.00 Uhr

Unser Wochenangebot: Gültig vom 26.11. – 02.12.2026

Rinderhüfte, auch als Steaks	100 g €	**1.89**
Semmelbraten	100 g €	**1.35**
Hubertuspfanne	100 g €	**1.35**
Bierschinken, grob od. fein	100 g €	**1.39**
Frühstücksrolle, im Geleemantel	100 g €	**1.35**
Hausm. Rote, auch als Knäudele	100 g €	**0.99**
Rindswürste	100 g €	**1.35**

nur solange Vorrat reicht



Verschiedenes

5x Solarmodule Buderus + Montagemat. zu verk. VB: 120.- €;
☎ 0173/4329394

Entrümpelung aller Art. Haushaltsauflösung. Umzüge. Fa. Sauer:
☎ 0152/03851752

Achtung Privat sucht: Hummel Figuren, Porzellan, Römer Gläser, Bleikristall, Puppen, Kinderspielzeug, Tischdecken, Bilder, Zinn, Silberbesteck, Luxus Handtaschen, Militaria, Orden, Musikinstrumente, Kleinmöbel, alter Modeschmuck, Goldschmuck, Armband- & Taschenuhren, Münzen, Bronzefiguren.
☎ 0174/4024696 Lehmann

ERLEBEN SIE SCHÖNE MOMENTE

Jeden 2.Montag im Monat zur Therme Bad Staffelstein	45,- €
Restplätze verfügbar	
04.-06.12. Weihnachtszauber Ravenna – Lindau – Straßburg	349,-€
19.-20.12. Weihnachtsmarkt Halle an der Saale	199,- €
Unsere Geschenktipps zu Weihnachten	
05.01. Heilbronner Weihnachtscircus	78,- €
17.01. Holiday on Ice in Frankfurt	ab 95,- €
13.-14.03. Phantom der Oper in Köln	ab 299,-€
Reisen Sie im Frühling 2027 mit uns…	
22.-26.03. 2027 Frühlingszauber am Gardasee	
09.-11.04.2027 Tulpenblüte am Keukenhof	
15.-22.04.2027 Begleitete Flugreise Andalusien	

Ott-REISEN
97877 WERTHEIM – SUDETENSTRASSE 6 – TEL. 09342/83196
WWW.OTT-REISEN.DE – INFO@OTT-REISEN.DE

Schönheit kann so einfach sein
Kostenloser Infoabend zum Thema
Permanent Make Up



Reservieren Sie sich Ihren Platz, die Teilnehmerzahl ist begrenzt!



Inhaberin Sevinc Coskun-Roth ist zertifizierte Master-Linergistin

Kostenloser INFO-ABEND
Do: 26.11.2026, 18-20 Uhr
in der Beauty Oase in Karbach
Anmeldung unter:
Tel.: 09391-988 923

Kommen und Staunen

- Erleben Sie kostenlos, wie Ihr persönliches dauerhaftes Make-Up aussieht.
- Sehen Sie live der Entstehung natürlich aussehender dauerhafter Augenbrauen mit Long-Time-Liner- Methode zu.

Weitere Infos und Anmeldungen:
Tel.: 09391-988 923

Beauty Oase
Beauty Oase Karbach
Sevinc Coskun-Roth
Zernstraße 1, 97842 Karbach
09391 - 988 923
info@beautyoase-karbach.de
www.beautyoase-karbach.de

BLACK FRIDAY
SHOPPING DAYS
Donnerstag, 26.11.2026 bis
Montag, 30.11.2026
-20 %*
*auf nicht reduzierte Artikel

eva©
the best woman store
OBERTORSTR. 4, MARKTHEIDENFELD

CECIL
MARKTPLATZ 19, MARKTHEIDENFELD

„Die Zeiten der Unwissenheit hat Gott übersehen-aber jetzt gebietet Er allen Menschen überall Buße zu tun, weil das Gericht kommt!“ Apostelg. 17,30-31
Gottesdienste **in Mar-Oberwittbach im Feuerwehrhaus: So. 10.00 Uhr**
Freie Evangeliums-Christen, Schriften + Straßenmission 97820 Marktheidenfeld, Postfach 1132
„Zurück zur Bibel!“ - „Zurück zu Gott!“ - Jesus liebt dich! - Tel. 09391/917337

Ihr regionaler Ansprechpartner für Photovoltaik

MAIN SONNEN STROM



Rufen Sie uns an. Wir beraten Sie gerne.

09394 9950997
Seewiese 5
97839 Esselbach
info@mainsonnenstrom.de
mainsonnenstrom.de

Geschenktipp
Heimatbücher

Spessart
Dieses kleine Buch mit 48 Seiten besteht zum Großteil aus s/w Bildern mit Sehenswürdigkeiten aus dem Spessart. Jede Ansicht wird mit kurzem Untertitel in deutscher, englischer und französischer Sprache beschrieben. **€ 4.90**

Urspringer Dorf-Geschichte
Berichtet ausführlich über das Leben in Urspringen. Über die Quellen, das ehemalige Wasserschloss, über die Landwirtschaft, kirchliche Bräuche, Wirtshäuser, Geschäfte, Handwerker u.v.m. Illustriert mit zahlreichen Fotos. **€ 15.00**

Rohrbrunn und Hochspessart
Geschichten von der Landschaft, den Siedlungen, von Räubern und Wilderern und vielem mehr. In diesem Buch ist die Zeit stehen geblieben mit Fakten die es so gar nicht mehr gibt. **€ 19.90**

Agnes - Mein Leben als Weinbäuerin
Viktoria Schwenger erzählt vom Leben der Weinbäuerin aus den fränkischen Weinbergen. **€ 19.95**

Bücher von Walter Langohr
In seinen drei erfolgreichen Büchern beschreibt er das ländliche Leben aus den 40er, 50er und 60er Jahren. Gegliedert in viele spannende und humorvolle Geschichten, wie sie nur das Leben schreiben kann. Sehr interessant für die ältere sowie für die junge Generation. **je € 12.90**

Wie es früher war (Band 1 und Band 2)
Interessante Geschichten, verfasst von unseren Leserinnen und Lesern über Heimat, Familie und vergangene Zeiten. 55 Beiträge von 41 Autoren. Ideales Geschenk auch zum Geburtstag und zu hohen Festtagen! **je € 17.00**

Marktheidenfeld - Bilder aus 100 Jahren
je 252 Seiten, matt kaschiert, Fadenheftung,
zwei Bände, 1900 - 2000 **€ 39.00**
einzeln **€ 25.00**

Mit dem Lügenbaron durch Würzburgs Geschichte
Der Würzburger Nachtwächter, Wolfgang Mainka, beobachtete was sich in Würzburgs Geschichte Bedeutsames und Unglaubliches angesammelt hat und davon erzählt er nicht nur mit einem Augenzwinkern, sondern er drückt auch manchmal beide Augen zu, wenn es um die Wahrheit der Ereignisse geht. Illustriert von Carlo Dernbach mit feinem Gespür für Details und kräftigem Schuss Humor. **€ 19.90**

Gebrauchsanweisung für Franken
Franken, die lässige Schönheit: Wandernd oder mit dem Rad erlebt der Autor das Glück, durch Franken zu reisen, berichtet über die Mentalität seiner Landsleute, nimmt uns mit zu Kirchweihen und Festivals, zu geschichtlich bedeutsamen Stationen aber auch an persönliche Lieblingsplätze. Wer Ewald Arenz Romane liebt, wird von seinen fränkischen Entdeckungen begeistert sein. **€ 16,00**

Glücksorte in Unterfranken
Unterfranken und das Glück sind untrennbar miteinander verbunden. Außer Main und Wein erwarten die Glückssuchenden unendlich viele magische, spannende, gemütliche und aufregende Orte. Der Blick vom heiligen Berg der Franken in der Rhön, Lustwandeln auf königlichen Spuren in Bad Kissingen, gelebte Romantik im Landschaftspark Bettenburg, ein verzaubernder Theaterabend im Torturmtheater Sommerhausen – Heike Burkhard zeigt 80-mal pures Glück! **€ 14,99**

Horst Bröstler GmbH
97828 Marktheidenfeld
Baumhofstr. 37 • Tel. 09391/98450

Verschiedenes

Pferdeanhänger, Typ Vanessa Chromy, Bj. 2005, TÜV 02/28 o.B., Siebdruckplatte, 3.200,- € VB.
☎ 0175/9714569

Suche Landmaschinen, Baumaschinen aller Art, auch defekt.
☎ 0171/1728196



Ankauf von Trödel, Antiquitäten & Kunst! Möbel, Gemälde, Porzellan, Militär, Nähmaschinen, Musikinstrumente, Armband- u. Taschenuhren, Altgold, Zinn, Silber, Modeschmuck, Münzen ect.! Auch reparaturbed. sowie komplette Nachlässe. Barzahlung & Abholung!
☎ 0172/4097614

Weihnachtsbäume
zu verkaufen.
Nordmanntannen, frisch geschlagen ab 05.12.26
tägl. 9.00 - 17.00 Uhr bis Heiligabend
Dosch, Frühlingsstr. 1, 97892 Röttbach
Tel. 09342/59663 oder 84443

Achtung privat sucht zu Höchstpreisen! Porzellan, Bücher, Bleikristall, Zinn, Vorwerk, Römer-Gläser, Teppiche, Pelze, Bilder, Hummelfiguren, Puppen, Trachten, Einmachgläser, Schallplatten, Silberbesteck, Armbanduhren, Schmuck, Münzen.
☎ 0157/53286090 (Herr Matz)

Handgestrickte Wollsocken, Gr. 38-45, 8 € - 12 €, in Hofstetten zu verk.
☎ 0173/4658955

PKW Anhänger, Saris, 750kg, 290 €
☎ 0151/25065531

Wir binden auch Ihre Unterlagen: z. B. Facharbeiten
(Spiralbindung oder „ImpressBind“ von Leitz)
seit 1893 Albert red office local partner
ALLES FÜR SCHULE UND BÜRO
Obertorstr. 15 • 97828 Marktheidenfeld
Tel. 09391/1521 • Fax 09391/6614
www.bueroalbert.de • E-mail: info@bueroalbert.de

Anzeige

Winterzauber im Einkaufsland International

Natürlich genießen, Schönes entdecken und sich verwöhnen lassen

Weihnachten steht vor der Tür – und im Einkaufsland International in Altfeld gibt es jede Menge gute Gründe, die Adventszeit mit allen Sinnen zu genießen! Ob köstliche Bio-Spezialitäten, außergewöhnliche Geschenkideen, natürliche Schönheitspflege oder festliche Gaumenfreuden: Hier wird aus dem Weihnachtseinkauf ein kleines Erlebnis mit Liebe zur Natur, mit Achtung vor den Tieren und der Freude an einem Weihnachtsfest ohne Tierleid.

Genuss beginnt mit guten Zutaten! Im Lebe Gesund Natur-Supermarkt erwartet Sie eine besondere Auswahl hochwertiger Lebensmittel aus kontrolliert biologischem Anbau – direkt aus der Produktion. Gerade jetzt locken feinste Elisenlebkuchen, saftiges Früchtebrot und köstliche Stollen. Eine Spezialität sind auch die Produkte vom Ölkürbis aus eigenem Anbau: von süß gebrannten Kürbiskernen bis zum aromatischen Kürbiskernöl und Pesto. Und wer noch ein besonderes Geschenk sucht, lässt sich einen liebevoll zusammengestellten Geschenkkorb packen.

Natürlich schön – von Kopf bis Fuß! In der Apostel Kräuter Drogerie finden Sie hochwertige Körperpflegeprodukte, zu einem großen Teil ebenfalls aus eigener Herstellung und mit Zutaten aus kontrolliert biologischem Anbau. Dazu gibt es attraktive Geschenksets und viele kleine Verwöhnideen. Im Bereich „Natürlich Schönes Haar“ warten professionelle Haarpflege, Kosmetik und individuelle Beratung – auch Geschenkgutscheine sind erhältlich.

Geschenke mit Persönlichkeit statt Weihnachtsstress: Bei „Phönix Schöner Leben“ lädt das Glitzerstübchen zum Stöbern ein. Das Atelier Filosophia begeistert mit ausgewählter Wintermode, festlicher Kleidung und einer eigenen Änderungsschneiderei. So wird aus einem schönen Fundstück schnell ein neues Lieblingsstück!

Und zwischendurch? Einfach genießen! Das vegetarische Ristorante Olivo d’oro verwöhnt mit seinem Konzept „Vom Feld auf den Teller“, köstlichen Buffets und Pizza aus dem Holzofen. Im Advent sorgen stimmungsvolle Candle-Light-Dinner, Live-Pianomusik und festliche Brunch-Angebote für besondere Genussmomente. Wer lieber die Seele baumeln lässt, gönnt sich im Kosmetik-Stübchen „Natürlich schöne Haut“ eine wohltuende Hot-Stone-Massage – im Dezember sogar zum Aktionspreis.

Ein Einkaufsbummel, der Freude macht – natürlich, hochwertig und voller schöner Entdeckungen! Das gesamte Advents- und Feiertagsprogramm mit allen Terminen, Angeboten und Veranstaltungen finden Sie unter www.einkaufsland.com.

Einkaufsland International – Alles fürs Leben. Max-Braun-Straße 4 · Gewerbegebiet Altfeld · 97828 Marktheidenfeld Direkt an der A3, Ausfahrt 65



Winter-zauber

in Ihrem Einkaufsland International:

- **Köstlichkeiten**
  aus der Weihnachtsbäckerei im Lebe Gesund-Natursupermarkt
- **Vegetarisch genießen**
  im Ristorante Olivo d'Oro
- **Weihnachts-Shopping**
  im Glitzerstübchen
- **Wintermode und festliche Kleidung**
  in der Boutique Filosophia
- **Schöne Geschenkideen**
  für die Pflege von Kopf bis Fuß in Ihrer Apostel Kräuter Drogerie
- **Wohltat für Haut & Haar**
  im Friseursalon mit Kosmetik









Der kleine Wintermarkt

Wir laden Sie und Ihre Familie herzlich ein,

das vielfältige Programm zu Weihnachten im Einkaufsland International zu entdecken und die vorweihnachtliche Stimmung zu genießen.

Für Sie, für Kinder und für Natur und Tiere

27. Nov. - 23. Dez. 2026

Montag bis Freitag: 16 - 19 Uhr
Samstag: 11 - 19 Uhr

Direkt vor dem Einkaufsland

Weihnachten - auch für die Tiere

Kinderprogramm

an den Samstagen im Advent und am 2. Januar 2027 jeweils 11-15 Uhr

Sa 28. Nov.	Plätzchen verzieren
Sa 5. Dez.	Plätzchen verzieren
Sa 12. Dez.	Kreative Geschenke für Freunde
Sa 19. Dez.	Basteln und kreatives Malen
Sa 2. Jan. 27	Basteln und kreatives Malen



Die kleine Eisenbahn

Die kleine Eisenbahn lädt zum Mitfahren ein

Samstags 11-16 Uhr

Die kleine Eisenbahn fährt in der Südpassage, hier gibt es auch eine große Spiel-Oase für die Kinder.

Futter für Wildvögel und vieles mehr an der Pagode der Internationalen Gabriele-Sophia-Stiftung



Geschenk-Ideen an der Pagode für Kinder

Kuscheltiere und vielerlei Interessantes über Tiere, zum Lernen, Lesen und Basteln



Rezeptideen ohne Tierleid für Ihre Festtagsmenüs



Zu entdecken im vegetarischen Gourmet-Supermarkt und in der Winter-Post von Lebe Gesund, die Sie kostenlos mitnehmen dürfen!

WINTERMARKT GUTSCHEIN FÜR KINDER

Kleine Elisenlebkuchen und Fruchtppunsch für alle Kinder gratis - nur gültig am Samstag, 5. Dez. von 11-19 Uhr

auf dem kleinen Wintermarkt vor dem Einkaufsland

Ihr EINKAUFSLAND INTERNATIONAL
Alles fürs Leben.

Gewerbegebiet 97828 Altfeld
Max-Braun-Str. 4, Tel. 09391/504 400

Das Kinderprogramm und alle Angebote rund um den Winterzauber sowie die Öffnungszeiten über die Feiertage finden Sie online:
www.einkaufsland.com



Sparmeldung aus Ihrer Nähe:

Noch bis 30.11. können Sie zur **ausgezeichneten HUK-COBURG** wechseln und sparen.



Kundendienstbüro
Daniel Eduardo Zäuner
Mitteltorstr. 13
97828 Marktheidenfeld
Tel. 09391 9181600
Mobil 0173 9167018
danieleduardo.zaeuner@HUKvm.de

Vertrauensmann
Heiko Lindner
Am Tannenberg 10
97877 Wertheim
Tel. 09342 916161
Mobil 0174 8047007
heiko.lindner@HUKvm.de

HUK

Verschiedenes

Acker Verkauf, 1ha, Gemarkung Glasofen, an höchstbietenden.
✉ Zuschriften unter 001/18533



Zahle Höchstpreise für alte Geigen, Cello, Kontrabass, Bratsche, Saxophon. E-Gitarren, auch reparaturbedürftig.
☎ 0176/37656265



Fotokopien + Laminieren, sofort zum Mitnehmen, Horst Bröstler GmbH, Baumhofstr. 37, 97828 Marktheidenfeld
☎ 09391/98450

Kaufe antike Möbel und Kunst z.B. Gemälde, Skulpturen, Uhren, religiöse Kunst usw., auch komplette Nachlässe, zahle bar vor Ort.
☎ 0176/37656265

Zuverl. Reinigungskraft, die auch leichte Gartenarbeiten übernimmt, für Haushalt in Wombach auf Minijob-Basis, 3 Stunden/Woche gesucht. Kontakt:
☎ 0172/1883140

Ab 25. November:

Sperrung des Radwegs zwischen Marktheidenfeld und Hafenlohr

Wegen dem Bau einer Fernwasserleitung bis voraussichtlich 19. Februar

Marktheidenfeld. Von Mittwoch, den 25. November bis voraussichtlich Freitag, den 19. Februar 2027 wird der Fuß- und Radweg von der Alten Mainbrücke auf Höhe der Bahnhofstraße in Marktheidenfeld bis zum früheren Bahnwärterhäuschen „Thürauf“ vor Hafenlohr wegen des Verlegens einer Fernwasserleitung gesperrt.
Fußgänger und Radfahrer werden gebeten, die beschilderte Umleitung über die Alte Mainbrücke, den Regina-Schleicher-Radweg und die Neue Mainbrücke zu nutzen.

Privat-Wortanzeigen-Auftrag

Das Original Anzeigenblatt Horst Bröstler GmbH

1 2 3 4 5

Bitte Anzeigentext deutlich schreiben! Für jeden Buchstaben 1 Kästchen, nach jedem Wort 1 Leerfeld!

bis zu 3 Zeilen: € 15,50
4 Zeilen: € 20,00
5 Zeilen: € 24,50
jede weitere Zeile € 4,50

Alle Preise inkl. MwSt.

Veröffentlichung Gesamtausgabe (65.485 Exemplare!) ☒
Gesamtausgabe: Karlstadt, Gemünden, Lohr, Frammersbach, Marktheidenfeld & Wertheim
Internet (kostenlos) ☒

Anzeige mit gelbem Hintergrund (je Erscheinungstermin) ☐ **Aufpreis 7,50 €**

Anzeige mit Bild* Ihres Objektes (je Erscheinungstermin) ☐ **Aufpreis 12,50 €**
*Bild mit Ihrer kompletten Adresse an E-Mail: info@anzeigenblatt-online.de

☐ Die Anzeige soll mehrere Wochen erscheinen (Anzahl ____ mal). Der Anzeigenpreis **vervielfacht** sich mit den Erscheinungswochen.
☐ mit Anschrift oder Tel.-Nummer ☐ unter Chiffre (Gebühren für Anzeigen unter Nummer: ☐ bei Abholung € 7,– ☐ bei Zusendung € 12,50)

Den Anzeigenpreis buchen Sie bitte von meinem Konto ab: **Private Wortanzeigen können nur bei Abbuchung oder Barzahlung veröffentlicht werden.**

IBAN: _____ Bank: _____

Absender: _____

Senden Sie uns Ihren Auftrag einfach zu:
Post: Anzeigenblatt Horst Bröstler GmbH, Baumhofstr. 37, 97828 Marktheidenfeld
E-Mail: info@anzeigenblatt-online.de
Fax: 09391 9845155

Oder geben Sie Ihre Anzeige ganz unkompliziert online auf:
www.anzeigenblatt-online.de

Haben Sie Fragen? Wir beraten Sie gern!
Rufen Sie uns an:
Tel. 09391 98450

Die ersten 15 km sind frei!
Jetzt Kaminholz kaufen!
ab 75 € / SRM
■ Anfahrt: 1,50 € pro Kilometer
■ Restfeuchte unter 20 %
■ abgereinigt, technisch getrocknet
KAMINHOLZ KIRCHNER EST. 2023
Nutzen Sie das Kontaktformular auf unserer Homepage oder rufen Sie uns an:
Am Felder 13 | 97877 Wertheim
Tel.: 09342/ 9 14 33 44
E-Mail: info@kaminholz-kirchner.de
www.kaminholz-kirchner.de

Immobilien

2-Zi.-DG-Whg. mit Balkon, 65 m² in Tiefenthal zu vermieten.
☎ 0151/20097476

3-Zi-Whg., 85m², Wertheim, 1. OG, renov. neues Bad, Balkon, Burgblick, Keller, TG-Stellpl. ab 1.3.27 zu verm.
☎ 0176/34630229

Su. im Raum KAR/Gem. EFH im Grünen, auch renov.bed., Kauf o. Miete.
☎ 0151/14273633

Suche 3-Zi.-Wohnung in Kreuzwertheim (kein OT). Mama mit 5-jährigem Sohn, fest im öffentl. Dienst.
☎ 0151/55523355

Altersruhesitz in 97877 Wertheim: Helle 3-Zi.-Whg., 84 m², in zentraler Lage mit guter Infrastruktur, EBK, 2 Bäder (1x behindertengerecht), Loggia, Kellerabt., sehr guter Zustand, Aufzug, Tiefgaragen-Stellplatz im Haus gegen Gebühr möglich. Ab sofort frei, KM 840 € + NK.
☎ 0171/9911099

In zentraler Lage in Marktheidenfeld zu vermieten:

Büro-, Praxis- oder Kanzleiräume
60 m².

Zuschriften unter Nr. 001/61823

Pfister
METZGEREI & CATERING
Marktheidenfeld, Marktplatz 14, Tel. 09391/3472
Öffnungszeiten:
Mo. Ruhetag
Di. – Do. 7.00 – 16.00 Uhr
Fr. 6.00 – 18.00 Uhr
Sa. 6.00 – 13.00 Uhr
Täglich ab 7.00 Uhr warme Theke
LOTTO Bayern Annahmestelle in Marktheidenfeld
Angebote vom 26.11. – 28.11.2026
Rinderbraten, zart 100 g € 1.99
Schweineschnitzel, aus der Oberschale 100 g € 1.69
Hackfleisch, gemischt 100 g € 1.59
Fränk. Bratwürste, grob u. mittelgrob 100 g € 1.39
Aufschnitt, gut sortiert 100 g € 1.29
Krakauer, geräuchert 100 g € 1.69
Kochsalami, geräuchert 100 g € 1.69
Rindwürste, 100 % Rindfleisch 100 g € 1.69
Hausmacher Leberwurst, geraucht 100 g € 1.09
Hausm. Weiße, geraucht 100 g € 1.29
Wir empfehlen: Wildspezialitäten!
Wildsülze im Glas, Wildjagdwurst im Glas und vieles mehr!
FESTLICHE GENUSSMOMENTE ZU WEIHNACHTEN!
Unsere Empfehlung für Ihren Weihnachtstisch:
Roastbeef, Rinderfilet, Rinderhüfte, Rinderbäckchen, Rinderrouladen, Rehfleisch, Hirschfleisch, Wildschweinfleisch, Kalbfleisch, Schweinefilet ... u.v.m.
Empfehlung: frisch geräuchertes Kassler
Damit Sie Ihre Feiertage entspannt genießen können, nehmen wir Ihre Vorbestellung gerne entgegen. Wir freuen uns auf Ihre Bestellung!
Ihr Metzgerei Pfister-Team
Solange der Vorrat reicht!

DER NEUE HAVAL H6
GWM

HAVAL H6 Hybrid – PREMIUM
29.990 €[1]

Immer bereit für mehr
• 360° Umgebungskamera
• Multifunktionslenkrad
• 14,6" Multimediasystem
• Müdigkeitswarner

HAVAL H6 Hybrid 1.5 Turbo 110 kW (150 PS), Elektromotor 130 kW (177 PS), Systemleistung 179 kW (243 PS)
Energieverbrauch 5,9 l/100 km Benzin; CO_2-Emission 134 g/km; CO_2-Klasse D; kombinierte Werte.**
[1] Unser Hauspreis, solange Vorrat reicht.
** Die nach PKW-EnVKV angegebenen offiziellen Werte zu Verbrauch und CO_2-Emission sowie ggf. Angaben zur Reichweite wurden nach dem vorgeschriebenen Messverfahren WLTP ermittelt. Weitere Infos unter gwm-motor.de

Autohaus Möhler & Huth GmbH
Am Landgraben 6 • 97816 Lohr
Tel. 09352/6880



Lichterzauber

Kl. Wohnung, ca. 50m², ebenerdig in Steinfeld/Hausen zu vermieten.
☎ 0151/25065065531

Möbl. 4-Zi.-Whg. in Hasloch, ca. 75m², mit Stellplatz, KM 600.- € + NK.
☎ 0176/51451618

Gasthof »Zum Stern« Rettersheim
Schlachtschüssel
am Di., 01.12.2026
11.30–13.30 u.
16.30–20.00 Uhr
Tischreservierung: Tel. 09395/212
Auch zum Abholen!



CREATIV RAUMTEAM
35 JAHRE Expertise
im professionellen Innenausbau
HOCHWERTIGE KÜCHEN IN INDIVIDUELLEM STIL
• Alles aus einer Hand
• Ihre Wünsche im Mittelpunkt
• Exklusive Hersteller
• Ganzheitliche Planung
(09355) 90 09 90
Am Lindenbrunnen 9, 97846 Partenstein
info@creativraumteam.de
www.creativraumteam.de
CREATIV RAUMTEAM

EYRICH
Malerbetrieb
Innen- und Außenputz
Maler-Tapezierarbeiten
Vollwärmeschutz
Gerüstbauarbeiten
Meisterbetrieb seit 1883
Welzengraben 13 • 97839 Esselbach
Tel. 09394/793 • Fax 09394/9940073 • info@malerbetrieb-eyrich.de



LIEBLER bestattungen
Bei einem Sterbefall sollten Sie genau überlegen, wem Sie Ihr Vertrauen schenken.
Tel. 09391/98280

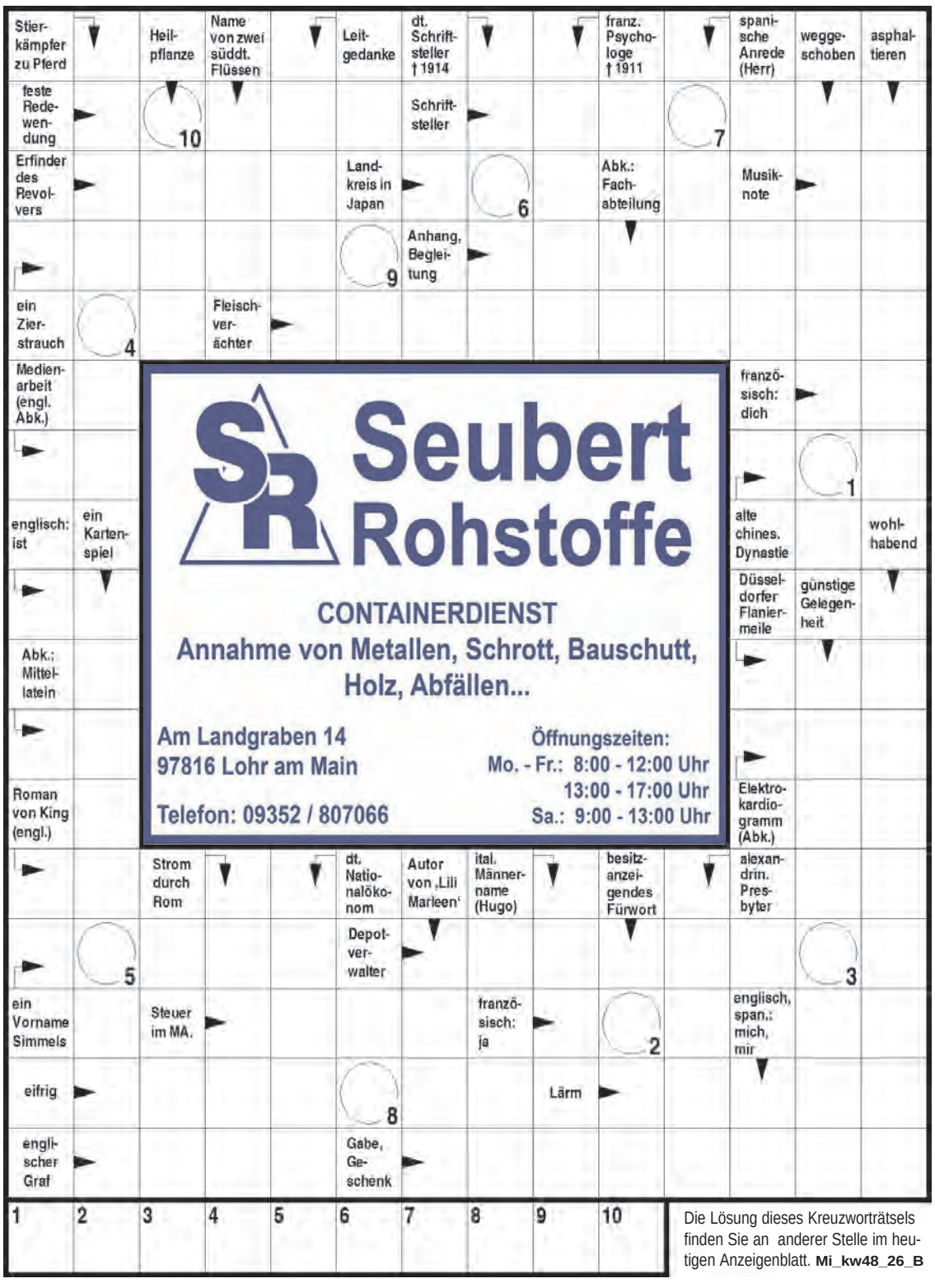

Die Lösung dieses Kreuzworträtsels finden Sie an anderer Stelle im heutigen Anzeigenblatt. **Mi_kw48_26_B**

Immobilien

EG-Whg. gesucht in Lengfurt.
☎ 09395/878811

Vermiete ab 1.1.27 in Karlstadt OT Gambach, ruhige Lage, 4-Zi.-Whg., 123m², mit großer Terrasse, ohne HT.
☎ 0175/2371474

Zu vermieten: 4,5 ZW, 125 m², in Waldenhausen/Werth. ab 02/27.
☎ 0711/5403870

Schönes
Ladengeschäft
zu Sonderkonditionen in Marktheidenfeld zu vermieten.
Zuschriften unter Nr. 001/61824

Schon mancher Besiegte hat dem Sieger die Augen geöffnet.
Martin Kessel

Goldmünzen 2026



Serie: Rückkehr der Wildtiere
Motiv: Wisent
1/8 Unze, Feingold, je 3,89 gr. stgl., mit Etui, Echtheitszertifikat
je Prägung A, D, F, G, J



Serie: Deutsches Handwerk
Motiv: Gestaltung
1/4 Unze, Feingold, je 7,78 gr. stgl., mit Etui, Echtheitszertifikat
je Prägung A, D, F, G, J



Serie: Meisterwerke der Deutschen Literatur
Motiv: Die Judenbuche
1/2 Unze, Feingold, je 15,55 gr. stgl., mit Etui, Echtheitszertifikat
je Prägung A, D, F, G, J

Alle Münzen zum Tagespreis

Erhältlich bei:
Horst Bröstler GmbH
97828 Marktheidenfeld
Baumhofstr. 37 · Tel. 09391/9845120

Verschiedenes

Baugerüst z. Selberaufbau für Handwerker günstig zu vermieten.
☎ 0176/51451618

Biete Tapezier-, Maler- u. Fußbodenarbeiten preiswert an.
☎ 0171/8892379

Bilderrahmen schwarz, Kunstoff DIN A4 + DIN A5, neu 2-2,50 €/Stück Seewiese 7, Esselbach. Mengenrabatt möglich.
☎ 0171/3278833

Echter Fränkischer Honig, verschiedene Sorten. Erhältlich bei: Horst Bröstler GmbH, Baumhofstr. 37, 97828 Marktheidenfeld
☎ 09391/98450

Flächen für hochwertige landwirtschaftliche Klärschlämme gesucht. Ausbringung kostenfrei, hohe Düngewirkung und gute Bezahlung.
☎ 0173/5650092

Renuwell: Möbelpflege ab 8,90 €; Holz-Butter - 15,90 €; Möbel-Schnellpflege - 11,90 €; Möbel-Öl - 15,90 €; Möbel-Wachs - 14,90 €; Swiss-Reiniger - 11,90 €. Erhältlich bei Horst Bröstler GmbH, Baumhofstr. 37, 97828 Marktheidenfeld
☎ 09391/9845-121

Lohr Lindigsiedlung: Ein- bis Zweifamilienhaus, privat zu verkaufen.
☎ 0151/20258561

Märklin-Modell-Eisenbahnen größere Anlagen od. Sammlungen sucht:
☎ 0931/272314

Suche zuverlässigen Winterdienst in Lohr-Steinbach, Fr.-So., 2x pro Monat
☎ 0174/8421623

Übernehme Gartenarbeiten, Rasen anlegen, Hecke schneiden, Baumfällungen mit Entsorgung usw.
☎ 09351/4765

Verk. junges Wildfleisch aus meinem Revier: Reh, Hirsch, Wildschwein, Keule, Rücken, Gulasch, Braten, portioniert und vakuumiert.
☎ 09356/1824

Versch. Dekoschweine, ideale Glücksbringer für 2027, versch. Größe je Stück 2-5 €. Seewiese 7, Esselbach.
☎ 0171/3278833

Kunstweihnachtsbaum 1,50m mit Lichterkette, 25.- € in Hofstetten zu verkaufen.
☎ 0173/4658955

Sonnenblumenkerne, eigener Anbau, ab Hof zu verkaufen, gereinigt, getrocknet, 3,5kg/6€; 12,5kg/16€, 25kg/30€, 2x25kg/56€.
☎ 09359/902268 - Steinfeld

KANZLEI GREGOR
STEUERN & RECHT

Björn Gregor
Rechtsanwalt & Mediator
- Arbeitsrecht
- Erbrecht
- Gesellschaftsrecht & Steuern

Jan Stoppel
Rechtsanwalt
- Arbeitsrecht
- Mietrecht
- Strafrecht
- Verkehrsrecht

Dr. Michelle Küster
Rechtsanwältin, Europajuristin & Fachanwältin für Familienrecht
- Familienrecht
- Arbeitsrecht
- Medizinrecht
- Erbrecht

Petzoltstr. 5 • Marktheidenfeld • 09391 9860-0 • marktheidenfeld@kanzlei-gregor.de
www.kanzlei-gregor.de



Jan seit 1822
Uhren · Anfertigungen
Schmuck · Reparaturen
Gravuren · Altgold
Ankauf · Trauringe
Schmuckschätzungen
Öffnungszeiten im Advent
Di – Fr 10 – 18 Uhr
Sa 10 – 13 Uhr
Telefon: 09342/6429
Marktplatz 16 · 97877 Wertheim
www.juwelier-jan.de

NEU 05.12.
10 - 18 Uhr
ERÖFFNUNG
MODEBOUTIQUE & SCHNEIDEREI
"Atelier Filosophia"
im Einkaufsland International, Max-Braun-Str. 4, 97828 Altfeld
20%
AUF EIN LIEBLINGSTEIL IHRER WAHL*
*Einlösbar zur Neueröffnung. Nicht mit anderen Aktionen kombinierbar.
ATELIERFILOSPHIA.DE

Obstsorten
Apfel: Arlet



Reife:	Mitte September bis Anfang Oktober
Form/Größe:	Mittelgroß bis schwach groß, rund bis allenfalls schwach grobkantig; in der Regel hochgebaut bis länglich bzw. zum Kelch hin zulaufend, mittelbauchig
Farbe/Beschaffenheit der Haut:	Gelb bis strohgelb in der Grundfarbe, zu 40-80% überdeckt durch kräftiges bis leuchtendes, teils flächiges teils marmoriertes Erdbeerrot; Lentizellen auf der Deckfarbe als helle Sternchen
Fleisch:	Cremefarben bis weißlich-gelb, feinzellig, anfänglich fest, knackig und sehr saftig, wird später weich, bleibt aber saftig
Geschmack:	Bei nicht wachsig oder fettigen Früchten überzeugend feinsüß-fruchtig, aromatisch; wachsige Äpfel verlieren jedoch an Geschmack

Ein besonderes Juwel für Modebewusste: „Atelier Filosophia" feiert Neueröffnung in Altfeld

Marktheidenfeld-Altfeld. Ab dem 5. Dezember gibt es eine neue Adresse für stilvolle Damenmode und persönliche Beratung. Im Südflügel des „Einkaufsland International" feiert die neue Mode-Boutique „Atelier Filosophia" ihre Eröffnung.

Die Kundinnen erwartet ein sorgfältig zusammengestelltes Sortiment. Das Konzept verbindet ausgewählte neue Damenmode mit gehobener Second-Hand-Mode in allen Preisklassen. Damit bietet das Geschäft sowohl exklusive Einzelstücke für den kleinen Geldbeutel als auch hochwertige Designer-Lieblinge. Passend zu den Outfits finden Besucherinnen eine feine Auswahl an Taschen, Schals, Schmuck und weiteren Accessoires.

Neben der Mode legt das „Atelier Filosophia" großen Wert auf einen umfassenden Rundum-Service. Direkt an die Boutique angegliedert sind eine Änderungsschneiderei, ein professioneller Bügelservice sowie eine Textilreinigung. So lassen sich neu erworbene Kleidungsstücke auf Wunsch sofort individuell anpassen oder Lieblingsstücke aus dem eigenen Kleiderschrank wieder in Bestform bringen.

Zur großen Neueröffnung am 5. Dezember ist die Boutique von 10 bis 18 Uhr geöffnet. Als besonderes Willkommensgeschenk erwartet jeden Besucher ein Glas Sekt zum Anstoßen. Zudem gibt es als einmalige Eröffnungsaktion **20 Prozent Rabatt auf ein Lieblingsstück**. Das Team vom „Atelier Filosophia" lädt alle Interessierten herzlich ein, im Südflügel des „Einkaufsland International" in Altfeld vorbeizuschauen und in entspannter Atmosphäre zu stöbern.

Gutschein
WERBEGEMEINSCHAFT MARKTHEIDENFELD

Erhältlich in Marktheidenfeld:
- Raiffeisenbank Main-Spessart
- Stadt Marktheidenfeld (Touristinformation)
- Juwelier Bernstein

Das passende Geschenk für jeden Anlass!
Einlösbar in Geschäften der Werbegemeinschaft Marktheidenfeld

Infos und Gutschein auch online erhältlich:
wg-marktheidenfeld.de/gutschein/



Ratgeber der Verbraucherzentrale



Wer jetzt die Heizung tauscht, profitiert von vielen Vorteilen: effizienter Energieverbrauch, geringere Heizkosten, Unabhängigkeit von Preisschwankungen, umweltfreundliche Erzeugung.

Der Ratgeber stellt die unterschiedlichen Anlagetechniken vor, zeigt Vor- und Nachteile auf und nennt die Investitionskosten. Und er erläutert Nutzungskonzepte für Neubauten und Bestandsimmobilien.

- Alle wichtigen Anlagetechniken einfach und verständlich erklärt
- Welche Anlage passt zu meinem Haus? Checklisten und Beispielrechnungen helfen bei der Auswahl
- Staatliche Förderungen nutzen und aktuelle Gesetze beachten

€ 24,–

Erhältlich bei:
Horst Bröstler GmbH
97828 Marktheidenfeld
Baumhofstr. 37 · Tel. 09391/9845120

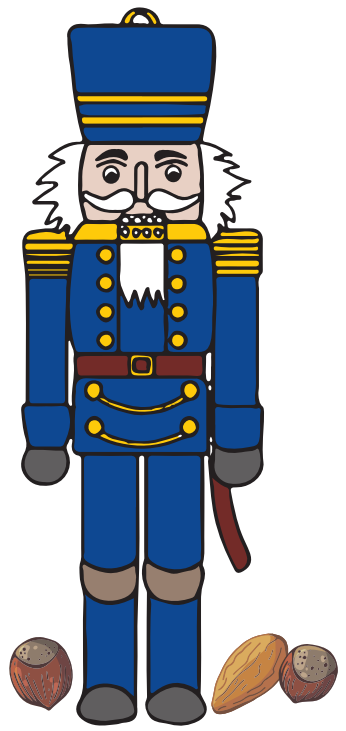



MOVIE-KINO
MARKTHEIDENFELD
Luitpoldpassage

WEYER HOLZBAU
ZIMMEREI - HOLZHAUSBAU - DACHDECKUNG - BAUSPENGLEREI
Wir sind die Experten von der Planung bis hin zur Abwicklung rund um den Holzhausbau.





BAUPLANUNG - ZIMMEREI - HOLZHAUSBAU - SANIERUNG - DACHDECKUNG
BAUSPENGLEREI - DACHFENSTER - EINBLASDÄMMUNG - BAUSCHREINEREI
Telefon: 09396 - 12 05
www.weyer-holzbau.de
Weyer Holzbau GmbH I Urspringer Weg 1 I 97849 Roden-Ansbach

Verschiedenes

HT-Bögen & T-Stücke, neu, grau, Ø 90/70/50 mm, Befestigunsschellen, zvk.
☎ 09391/916369 od. 0151/59132283

Militaria Ankauf! Orden, Uniformen, Helme, Fotos, Ausrüstung, Urkunden usw.
☎ 0173/8621360

Kaufe Zinn 15.- €/kg, Möbel, Besteck, Münzen, Militär, Jagd, Krüge, Nachlass auch Sonntags.
☎ 0171/8355678 - Bruno Schmelz

Glasbruch - Wir reparieren schnell & zuverlässig! Schreinerei Väth, Esselbach. Treppen, Fenster/Türen, Innenausbau.
☎ 09394/2200



20% Neukundenrabatt 20% (Fa. E.K. vom Keller bis zum Dach) Renovierungsarbeiten (Innen/Außen), Trockenbau, Kellertrockenlegung, Schimmelbeseitigung, Steil-/Flachdach, Balkonabdichtung, Arbeiten rund ums Haus.
☎ 0931/35835982 oder 0160/7901335

Festschrift 100 Jahre St. Ulrich in Rettersheim

Neue Forschungsergebnisse und historische Einblicke zum 100. Weihejubiläum des Rettersheimer Gotteshauses



Rettersheim / Aschaffenburg, November 2026 - Zum Abschluss des Festjahres „ 100 Jahre St. Ulrich“ in Triefenstein-Rettersheim wird am Vorabend zum ersten Advent die Festschrift **„wuchtig und würdig - St. Ulrich in Rettersheim 1926-2026“** vorgestellt. Am Ende des Gottesdienstes, der am 28.11.2026 um 18.30 Uhr beginnt, wird das gut 130 Seiten umfassende und reich bebilderte Buch der Öffentlichkeit übergeben.

Weitere Information: Verbindliche Bestellungen zum Subskriptionspreis von 15.00 Euro nehmen noch bis zum 27.11.2026 der Kirchenpfleger Matthias Michel (Telefon: 0 93 95 / 99 79 93, Ringstr. 2 in Rettersheim) oder die Leiterin des Gemeindeteams Sonja Liebler (Telefon: 0 93 95 / 87 81 09, Brunnenstr. 15 in Rettersheim) entgegen.

Restaurant - Tennis Stube
PARTHENON



RESERVIEREN SIE BEI UNS FÜR IHRE GEBURTSTAGS- UND FAMILIENFEIERN!

Täglich ab 17 Uhr geöffnet, Sonn- und Feiertage auch Mittags geöffnet, Montag Ruhetag

Fam. Tolis • Äußerer Ring 74 • 97828 Marktheidenfeld • Tel. 09391/2524

Orthopädie hat als Ziel

die Wiederherstellung oder Erhaltung der Mobilität und Schmerzfreiheit.

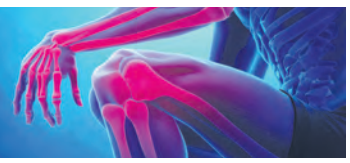

Für Patienten lässt sich der Wandel in der modernen Orthopädie auf einen einfachen Satz herunterbrechen: Weg von großen Schnitten und langen Liegezeiten, hin zu maßgeschneiderten, biologischen und schonenden Verfahren.

Die fünf größten Veränderungen für den Alltag von Patienten im Überblick:

Roboter & 3D-Druck im OP (Präzision)

Früher wählte der Chirurg ein künstliches Hüft- oder Kniegelenk nach Standardgrößen aus und richtete es mit manuellem Augenmaß aus. Heute berechnet ein Operationsroboter oder eine KI die Anatomie im Voraus millimetengenau. Der Roboter führt die Säge so, dass gesunde Bänder und Muskeln maximal geschont werden. Bei besonders komplexen Fällen kommen 3D-gedruckte Maß-Implantate zum Einsatz, die perfekt wie ein Puzzleteil passen.

Körpereigene Heilung statt Skalpell („Orthobiologie“)

Bei Knorpelschäden, Entzündungen oder Sehnenproblemen (wie dem Tennisarm) gab es früher oft nur Cortison-Spritzen oder eine Operation. Heute nutzt die Medizin vermehrt die Selbstheilungskräfte des Körpers. Beispielsweise wird aus einer kleinen Blutprobe des Patienten angereichertes Blutplasma gewonnen (PRP-Therapie). Direkt in das betroffene Gelenk gespritzt, setzt es körpereigene Wachstumsfaktoren frei, die Entzündungen hemmen und Gewebe reparieren.

Minimale Schnitte, maximale Gewebeschonung

Um an ein Gelenk oder die Wirbelsäule zu gelangen, mussten früher große Muskelpartien durchtrennt werden, was zu Schmerzen und langer Narbenbildung führte. Heute werden Über minimalinvasive Zugänge (z. B. die AMIS-Technik an der Hüfte) Muskeln und Nerven nicht mehr durchtrennt, sondern lediglich aneinander vorbeigeschoben. Selbst an der Wirbelsäule oder an kleinen Gelenken lässt sich mit Schlüsselloch-Chirurgie und winzigen Kameras arbeiten.

„Rapid Recovery“: Am Tag der OP wieder aufstehen

Nach dem Einsetzen einer Knie- oder Hüftprothese lag man früher oft 1–2 Wochen starr im Krankenhausbett. Heute blockieren moderne Narkoseverfahren Schmerzen gezielt lokal, ohne den ganzen Körper oder die Muskeln lahmzulegen. Das Ziel heißt heute Frühmobilisation: Patienten stehen meist am Tag der Operation – wenige Stunden nach dem Eingriff – mit Hilfe von Physiotherapeuten wieder auf den eigenen Beinen. Das verringert Thromboserisiken und beschleunigt die Heilung massiv.

Vorbeugung & Biomechanik statt reiner Symptombekämpfung

Die Orthopädie behandelte lange Zeit primär das „kaputte Organ“ (z. B. die Verschleißstelle im Knie). Heute: Mithilfe von Sensoren, Bewegung Analysen (Ganganalyse) und KI wird genauer hinschaut: Warum nutzt sich das Knie ab? Liegt es an einer Fehlstellung des Fußes oder einer schwachen Hüftmuskulatur? Fehlbelastungen werden korrigiert, bevor bleibende Schäden entstehen.



Wenn beim Gehen oder Laufen die Knie schmerzen, kann das die Lebensqualität deutlich einschränken.





Weihnachten Freude schenken

Stellenmarkt
am Mittwoch

Für den **Mensabetrieb an der Mittelschule** in **Marktheidenfeld** suchen wir
ab 11.01.2027 für 4 Nachmittage (Mo – Do, 2 Std./Tag) einen
Mitarbeiter (m/w/d) auf Mini-Job Basis.
Detaillierte Stellenausschreibung unter www.hb-learning.de

Wir freuen uns auf Ihre Bewerbung!
h&b learning gGmbH
Lindenstraße 22 97855 Triefenstein
info@hb-learning.de Tel.: 09395/878 9600

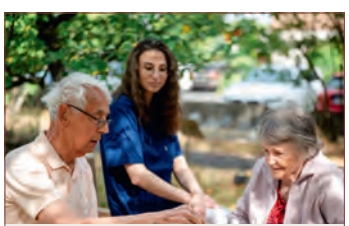

HEROLD-STIFTUNG

Stellvertretende Hauswirtschaftsleitung (m/w/d)

In Teilzeit (50 %) • Am Standort Marktheidenfeld

Das spricht für uns:
✓ Vergütung nach TVöD
✓ Attraktive Zusatzleistungen
✓ Planbare Arbeitszeiten
✓ Ein starkes Team

Werden Sie Teil unseres Teams!



BayernLab
Eine Initiative des Bayerischen Staatsministeriums der Finanzen und für Heimat

Das Amt für Digitalisierung, Breitband und Vermessung Lohr am Main
sucht
für den Betrieb und die Administration des
BayernLabs Lohr a.Main ab Frühjahr 2027

einen Mitarbeiter (m/w/d) mit Bachelor- oder vergleichbarem Ausbildungsabschluss

in der Fachrichtung Medieninformatik, Medienwissenschaft, Medienpädagogik, Elektrotechnik, Informationswissenschaft, angewandte Informatik oder in einem vergleichbaren Bereich.

Im **BayernLab Lohr a.Main** werden digitale Innovationen, modernes E-Government sowie eine IT-Wissensbörse unter einem Dach vereint.

Der vollständige Ausschreibungstext ist im Internet auf unserer Homepage (unter BayernLabs) abrufbar:

https://www.ldbv.bayern.de/job/stellenangebote/

Bewerbungsschluss ist der 18.12.2026

Schwerbehinderte Bewerber werden bei ansonsten im Wesentlichen gleicher Eignung bevorzugt

Marktheidenfeld

ALLOHEIM SENIOREN-RESIDENZEN

DEIN DIENSTPLAN IST TOXISCHER ALS DEIN EX.

ZEIT FÜR EINE NEUE BEZIEHUNG.
MIT DEINEM ARBEITGEBER.

JETZT BEWERBEN!



PFLEGEFACHKRAFT (M|W|D)

- Bis zu 4.100 € Grundgehalt
- Plus Zuschläge
- 3.000 € Willkommensprämie

Alloheim Seniorenzentrum „Mainbrücke“
Ulrich-Willer Straße 15 | 97828 Marktheidenfeld
+49 9391 9087-200 | marktheidenfeld@alloheim.de

top EMPLOYER Deutschland Germany 2026 FOR A BETTER WORLD OF WORK



Jeder Tag in unserem Leben sollte ein Weihnachtstag sein, an dem wir Frieden und Freude empfangen und austeilen.

1. Advent am Sonntag, 29.11. – die erste Kerze brennt.
Repro: Anzeigenblatt

Stellenmarkt

am Mittwoch

Handwerksförderung



Steigende Kosten, Fachkräftemangel und unbesetzte Ausbildungsplätze: Für Handwerksbetriebe gibt es einige Herausforderungen. Wenn der Inhaber zugleich Meister, Buchhalter und Chef ist, kostet das Tippen von Angeboten oder die Verwaltung von Stellenausschreibungen viel Zeit. Digitalisierung kann hier ein Werkzeug sein, indem sie wiederkehrende Abläufe automatisiert und Freiräume schafft. Unterstützung dabei bietet der ERP-Förderkredit Digitalisierung der KfW. Mehr gibt es auf den Infoseiten der KfW oder per Telefon 0800-5399001.

Foto: djd-k/KfW/AdobeStock/Kzenon

Wir machen's gern, deshalb ist es so gut!
IHR ANZEIGENBLATT



INDUSTRONIC ist ein international führender Anbieter von industriellen Kommunikationsanlagen. Die maßgeschneiderten Komplettlösungen erfüllen die unterschiedlichsten internationalen Anforderungen und werden in den schwierigsten Umgebungen wie z.B. im Chemie-, Energie- oder Stahlsektor eingesetzt.

Wir suchen ab sofort am Hauptsitz in Wertheim mehrere

Fachkräfte Schrankbau/Gerätefertigung (M/W/D)

Ihre Aufgaben

- Schaltschrankverdrahtung mit Netzwerkverkabelung anhand von Stromlaufplänen
- mechanische Montagearbeiten in Schaltschränken
- Fertigung von elektronischen Geräten und Gerätemustern nach Schaltplänen und weiteren Fertigungsdokumenten
- Durchführung von Adern und Kabelbeschriftungen
- selbständige Beachtung und Einhaltung elektrischer und mechanischer Normen

Ihr Profil

- elektrotechnische Ausbildung und Berufserfahrung, gerne mit praktischen Kenntnissen in der Verkabelung von Switchen und Patchfeldern
- sicherer Umgang und Anwendung der relevanten Industrienormen
- gute mechanische Kenntnisse und Fertigkeiten
- PC-Kenntnisse (MS Office)
- Teamfähigkeit gepaart mit selbständiger und eigenverantwortlicher Arbeitsweise

Unser Angebot

- attraktive Vergütung und umfassende Sozialleistungen, wie Urlaubs-/Weihnachtsgeld bzw. 13. Monatsgehalt, betriebliche Altersvorsorge, vermögenswirksame Leistungen, Fahrtkostenzuschuss etc.
- Gleitzeit (38 h/Woche) mit sehr flexiblen Arbeitszeiten, 30 Tage Urlaub
- subventioniertes Mittagessen in unserer Kantine, kostenloser Kaffee/Tee, Sportkurse/Qi-Gong etc.
- intensive Einarbeitung, bei der Sie alle Abteilungen des Hauses kennenlernen, sowie individuelle außer- und innerbetriebliche Weiterbildungen
- angenehmes Betriebsklima, respektvoller Umgang, nette Teamkolleginnen und -kollegen, Firmenfeiern und Team-Events

Interessiert?
Dann senden Sie uns gerne Ihre Bewerbung als PDF mit Lebenslauf, relevanten Zeugnissen sowie Gehaltsvorstellung und frühestmöglichem Eintrittstermin an **jobs@industronic.de**

INDUSTRONIC®
Industrie-Electronic GmbH & Co. KG
Carl-Jacob-Kolb-Weg 1
97877 Wertheim / Germany

INDUSTRONIC.COM CRITICAL COMMUNICATION. **SECURED.**



Für lebendige Wasserstraßen

WSV.de
Wasserstraßen- und Schifffahrtsverwaltung des Bundes

Das **Wasserstraßen- und Schifffahrtsamt Main** sucht für seine **Außenbezirke in Frankfurt, Erlenbach, Gemünden und Volkach zum 01.09.2027**

Auszubildende (m/w/d) zur/zum Wasserbauerin/Wasserbauer

Ausbildungsorte sind Frankfurt, Erlenbach, Gemünden oder Volkach.
Die Ausbildungsdauer beträgt 3 Jahre.

Referenzcode der Ausschreibung 20262023_9617

Fühlen Sie sich angesprochen?
Dann bewerben Sie sich bitte **bis zum 15.01.2027** über das Elektronische Bewerbungsverfahren (EBV) auf der Einstiegsseite **https://www.bav.bund.de/Einstieg-EBV**

Wählen Sie dort „Bewerbung mittels Referenzcode" aus und geben Sie bitte im Verlauf Ihrer Bewerbung den **Referenzcode 20262023_9617** ein. Die Benutzerdokumentation finden Sie über den oben genannten Link.

Als Ansprechperson steht Ihnen beim Wasserstraßen- und Schifffahrtsamt Main Frau Martina Scheuring, Tel.: 09721 206-3124, gerne zur Verfügung.

Weitere Informationen erhalten Sie über das Internet unter **https://www.wsa-main.wsv.de** und **https://www.bav.bund.de**



Wie sich das Christkind das Bein gebrochen hatte

Heinrich Hannover

Als die Kinder durch den Bürgerpark liefen, hörten sie plötzlich ein Kind jammern. „Auuu, auuu, auuu!“ Sie bogen die Büsche auseinander und da sahen sie auf dem zugefrorenen Teich ein Kind liegen. Vorsichtig schlichen sie heran, denn das Eis war sehr glatt.
„ Bist du hingefallen?“, fragten sie das Kind.
„Ja, au, au, und ich glaube, ich habe mir das Bein gebrochen.“
Da hoben es die Kinder vorsichtig auf und setzten es auf ihren Schlitten und zogen es durch den ganzen Bürgerpark und durch die Stadt bis zum Krankenhaus. Unterwegs musste nun das Kind erzählen, wie das Unglück geschehen sei.
„Ja, wisst ihr, ich bin nämlich das Christkind.“
„Was, du bist das Christkind? Wo ist denn dann der Nikolaus?“
„Ja, der hat sich schnell im Gebüsch versteckt, als ihr gekommen seid, denn er lässt sich nicht gern von Menschen sehen. Mich kriegen die Menschen ja sonst auch nicht zu sehen, aber wenn sich das Christkind das Bein bricht, kann es halt nicht von der Stelle.“
„Und wo ist denn der Sack, wo die schönen Sachen für die Kinder drin sind? Denn heute Abend ist doch Weihnachten!“ „Ja, heute Abend ist Weihnachten“, sagte das Christkind und weinte ein bisschen. „Den Sack hat der Nikolaus bei sich. Wenn der Sack nicht wäre, dann wäre das Unglück nicht passiert. In dem Sack war nämlich auch ein Paar Schlittschuhe für irgendein liebes Kind und da wollte ich einmal ausprobieren, wie es sich darauf läuft. Der Nikolaus hat sie mir angeschnallt und dann bin ich losgelaufen. Aber plötzlich -plumps- bin ich hingefallen. Und so habe ich mir ein Bein gebrochen und weiß nun gar nicht, wie ich noch heute Abend zu den lieben Kindern kommen soll.“
„Nun wein nicht, liebes Christkind“, sagten die Kinder. Und da waren sie beim Krankenhaus angelangt. Im Krankenhaus bekam das Christkind eine Schiene an das gebrochene Bein und dann wurde es in ein weiches Bettchen gelegt. Natürlich sprach es sich im Krankenhaus herum, dass das Christkind in Zimmer vierundzwanzig lag, und dauernd schlich sich jemand an die Tür, stellte sich auf die Zehen und schaute zu dem kleinen Fenster in der Tür ins Zimmer hinein, um einmal das Christkind zu sehen. Als auch der Doktor hineinschaute, sah er, dass das Christkind weinte. Da ging er hinein und fragte: „Tut dir etwas weh?“
„Nein, nein“, sagte das Christkind, „ich weine nur, weil heute Abend doch Weihnachten ist und ich bis dahin noch nicht wieder gesund werde. Wer soll denn nun den lieben Kindern die schönen Sachen bringen?“ Da wusste der Doktor auch keinen Rat. Aber plötzlich musste das Christkind lachen, denn ihm war ein guter Gedanke gekommen. „Ach, Herr Doktor, bringen Sie mir doch bitte mal eine Uhr“, bat es den Doktor. Und als der die Uhr brachte, da hielt das Christkind mit seinem kleinen Finger den großen Zeiger an - und da stand die Zeit still. Der Doktor schlief auf der Stelle ein, und die anderen Kranken und die Schwestern und alle Menschen auf der ganzen Welt schliefen drei Wochen da, wo sie gerade lagen oder standen, und merkten nicht, dass die Zeit stillstand. Als das gebrochene Bein vom Christkind wieder heil war, schlich es sich aus dem Bett und an all den schlafenden Menschen vorbei durch eine Hintertür aus dem Krankenhaus. Aber kurz bevor es das Haus verließ, stieß es den Zeiger wieder an, damit die Zeit weiterging. Da wachten alle Menschen wieder auf und im Krankenhaus erzählten sich die Kranken, die Schwestern und die Doktoren: „Das Christkind ist weg!“ Und als es dunkel wurde, hatten alle Kinder auf der Welt eine Weihnachtsbescherung, die so schön war wie alle Jahre. Besonders schön aber hatten es die Kinder; die das Christkind im Bürgerpark gefunden und ins Krankenhaus gebracht hatten. Das Christkind hatte ihnen einen neuen Schlitten und jedem ein Paar Schlittschuhe geschenkt.



Historische Ansichtskarte Repro: Anzeigenblatt

Movie im Luitpoldhaus

Movie - Das Kino für jung und alt in Marktheidenfeld
Hier ist für jeden etwas dabei
Luitpoldpassage 35 · 97828 Marktheidenfeld
Tel. 09391/2121 · Reservierungen 09391/8108716 · Inh.: Johannes Bröstler
Internet: www.movie-kino.de e-mail: moviekino@web.de

Kinoprogramm vom 26.11.-02.12.26:

Donnerstag 26.11.

16.30 Die Tribute von Panem: Sunrise…
16.45 Der Regenbogenfisch
17.00 Meine Frau, unsere Schwiegertochter & ich
17.30 Wie verhext - 3D
18.00 Ebenezer
19.15 Filmauslese: Chopin
19.30 Die Tribute von Panem: Sunrise…
20.00 Meine Frau, unsere Schwiegertochter & ich
20.15 Wie verhext

Freitag 27.11.

15.00 Wie verhext
15.30 Der Regenbogenfisch
16.00 Auf der Suche … Weihnachtswerkstatt
16.30 Die Tribute von Panem: Sunrise…
17.00 Meine Frau, unsere Schwiegertochter & ich
17.30 Wie verhext - 3D
18.00 Ebenezer
19.00 Der perfekte Urlaub
19.30 Die Tribute von Panem: Sunrise…
20.00 Meine Frau, unsere Schwiegertochter & ich
20.15 Wie verhext

Samstag 28.11.

14.00 Meine Frau, unsere Schwiegertochter & ich
14.15 Peppa Wutz - Festtagspaß
14.30 Auf der Suche … Weihnachtswerkstatt
15.00 Wie verhext
15.30 Der Regenbogenfisch
16.00 Ebenezer
16.30 Die Tribute von Panem: Sunrise…
17.00 Meine Frau, unsere Schwiegertochter & ich
17.30 Wie verhext - 3D
18.15 Kommissar Jennerwein
19.00 Der perfekte Urlaub
19.30 Die Tribute von Panem: Sunrise…
20.00 Meine Frau, unsere Schwiegertochter & ich
20.15 Wie verhext

Sonntag 29.11.

11.15 Chopin
11.30 Arthaus-Sneak
11.45 Heimsuchung
12.00 Kunst-im-Kino: Triegel trifft Cranach
13.30 Der Regenbogenfisch
13.45 Der frechste Troll der Welt
14.00 Meine Frau, unsere Schwiegertochter & ich
14.30 Auf der Suche … Weihnachtswerkstatt
15.00 Wie verhext
15.30 Der Regenbogenfisch
16.00 Ebenezer
16.30 Die Tribute von Panem: Sunrise…
17.00 Meine Frau, unsere Schwiegertochter & ich
17.30 Wie verhext - 3D
18.15 Kommissar Jennerwein
19.00 Der perfekte Urlaub
19.30 Die Tribute von Panem: Sunrise…
20.00 Meine Frau, unsere Schwiegertochter & ich
20.15 Wie verhext

Montag 30.11.

16.30 Die Tribute von Panem: Sunrise…
16.45 Der Regenbogenfisch
17.00 Meine Frau, unsere Schwiegertochter & ich
17.15 Wie verhext
18.00 Ebenezer
19.00 Filmauslese: Chopin
19.30 Die Tribute von Panem: Sunrise…
19.45 Wie verhext - 3D
20.00 Meine Frau, unsere Schwiegertochter & ich

Dienstag 01.12.

16.30 Die Tribute von Panem: Sunrise…
16.45 Der Regenbogenfisch
17.00 Meine Frau, unsere Schwiegertochter & ich
17.15 Wie verhext
18.00 Ebenezer
19.15 Best-of-Cinema: Liebe braucht keine Ferien
19.30 Die Tribute von Panem: Sunrise…
19.45 Wie verhext - 3D
20.00 Meine Frau, unsere Schwiegertochter & ich

NEU im Movie



Meine Frau, unsere Schwiegertochter und ich

105 Min., ab 6 Jahre

Mehr als zwei Jahrzehnte sind vergangen, seit Greg Focker (Ben Stiller) seinen Schwiegervater Jack (Robert De Niro) um die Erlaubnis bat, dessen Tochter Pam (Teri Polo) heiraten zu dürfen. Schon damals sorgte die Begegnung für zahlreiche unangenehme Situationen. Inzwischen haben Greg und Pam eine eigene Familie gegründet und ihre Kinder sind erwachsen. Als ihr Sohn Henry (Skyler Gisondo) verkündet, dass er seine Freundin Olivia Jones (Ariana Grande) heiraten möchte, steht Greg vor einer neuen Herausforderung…



Wie verhext

104 Min., ab 6 Jahre

Wir lernen die impulsive und mit sich und ihrem Leben überforderte Teenagerin Billie kennen. Ihre Mutter Alice ist kontrolliert, zugeknöpft und offensichtlich nicht ganz ehrlich, wenn es um ihre Vergangenheit geht. Als Billie versehentlich verborgene Kräfte freisetzt, wird sie aus ihrem beschaulichen Vorstadtleben direkt in das magische Reich Hex katapultiert. Auf ihrer spektakulären Reise voller Magie, Wunder und unerwarteter Entdeckungen stößt Billie auf lang verborgene Wahrheiten, die das Schicksal der Welt der Hexen und damit auch ihr eigenes für immer verändern könnten.



Chopin - Eine Sonate in Paris

133 Min., ab 12 Jahre

Paris, 1835. Aufruhr herrscht in Europa. Frédéric Chopin ist 25 und der Star der Stadt. In Salons und bei Soireen wird er gefeiert und vom König verehrt. Er gilt als musikalisches Genie, das mit sensibler Virtuosität mehr bewegt als andere mit donnerndem Pathos. Doch hinter dem strahlenden Glanz verbergen sich Schatten: Chopins Gesundheit ist fragil und seine Musik - kühn, raffiniert, poetisch - zeigt eine Seele, die schwermütiger ist, als er offenbart, inspiriert von der Sehnsucht nach seiner polnischen Heimat. Chopin verliebt sich in die Schriftstellerin George Sand, eine unkonventionelle, scharfzüngige und furchtlose Stimme ihrer Zeit. Mit ihr erlebt er kreative Höhenflüge und schmerzhafte Krisen.



Auf der Suche nach der Weihnachtswerkstatt

71 Min., ab 0 Jahre

Die neunjährige Mari kann das Weihnachtsfest kaum erwarten - im Gegensatz zu ihrem Vater, der wie immer nur seine Arbeit im Kopf hat. Als eines Nachts Maris Wunschzettel verschwindet und an seiner Stelle ein rätselhafter Handschuh auftaucht, nehmen Mari und ihre rüstige Großmutter die Spur des Handschuhs auf, den nur ein Helfer des Weihnachtsmanns verloren haben kann. Unterdessen setzt der tollpatschige Wunschzettelelf Stubby alles daran, seinen Fäustling zurückzubekommen…



Best-of-Cinema:
Liebe braucht keine Ferien
Di. 19.15 Uhr im Movie-Kino



Kunst im Kino:
Triegel trifft Cranach
Doku über die Neugestaltung des zerstörten Altars im Naumburger Dom durch den Maler Michael Triegel
So. 12.00 Uhr, Mi. 18.00 Uhr im Movie-Kino

Mittwoch 02.12.

16.30 Die Tribute von Panem: Sunrise…
16.45 Der Regenbogenfisch
17.00 Meine Frau, unsere Schwiegertochter & ich
17.15 Wie verhext
18.00 Kunst-im-Kino: Triegel trifft Cranach
19.00 Heimsuchung
19.30 Die Tribute von Panem: Sunrise…
19.45 Wie verhext - 3D
20.00 Meine Frau, unsere Schwiegertochter & ich

Unser Filmangebot:

Filmauslese:
Chopin - Eine Sonate in Paris
Im Herzen des romantischen Klavierkomponisten: Der bewegende Spielfilm erzählt von dem Menschen hinter der Ikone
Do. 19.15 Uhr, So. 11.15 Uhr,
Mo. 19.00 Uhr - 133 min., ab 12 J.

Kunst im Kino:
Triegel trifft Cranach
Doku über die Neugestaltung des zerstörten Altars im Naumburger Dom durch den Maler Michael Triegel
So. 12.00 Uhr, Mi. 18.00 Uhr - 106 min., ab 0 J.

Best-of-Cinema:
Liebe braucht keine Ferien
Der romantische Weihnachtsklassiker mit Kate Winslet und Cameron Diaz
Di. 19.15 Uhr - 130 min., ab 0 J.

Festtagsspaß mit Peppa Wutz
sieben Weihnachtsfolgen mit vier neuen Liedern
Sa. 14.15 Uhr - 58 min., ab 0 J.

Die Augsburger Puppenkiste präsentiert:
Der Regenbogenfisch
Do. 16.45 Uhr, Fr./Sa. 15.30 Uhr,
So. 13.30+15.30 Uhr,
Mo.-Mi. 16.45 Uhr - 67 min., ab 0 J.

Auf der Suche nach der Weihnachtswerkstatt
Ein zauberhaftes Weihnachtsabenteuer für die ganze Familie
Fr. 16.00 Uhr, Sa./So. 14.30 Uhr - 71 min., ab 0 J.

Der frechste Troll der Welt
So. 13.45 Uhr - 77 min., ab 0 J.

Disney **Wie verhext**
Billie wird aus ihrem beschaulichen Leben in das magische Reich Hex katapultiert
2D: Do. 20.15 Uhr, Fr.-So. 15.00+20.15 Uhr, Mo.-Mi. 17.15 Uhr
3D: Do.-So. 17.30 Uhr, Mo.-Mi. 19.45 Uhr
104 min., ab 6 J.

Ebenezer - Eine Weihnachtsgeschichte
Johnny Depp ist Ebenezer Scrooge
Do./Fr. 18.00 Uhr, Sa./So. 16.00 Uhr,
Mo./Di. 18.00 Uhr - 115 min., ab 12 J.

Kommissar Jennerwein
Hochsaison
Bayern-Krimi nach den Büchern von Jörg Maurer
Sa./So. 18.15 Uhr - 92 min., ab 12 J.

Heimsuchung
Eine Jahrhundertgeschichte
So. 11.45 Uhr, Mi. 19.00 Uhr - 121 min., ab 12 J.

Der perfekte Urlaub
Fr.-So. 19.00 Uhr - 125 min., ab 12 J.

Meine Frau, unsere Schwiegertochter und ich
Fortsetzung der Komödie um die Familie Focker mit Ben Stiller, Robert De Niro und Ariana Grande
Do./Fr. 17.00+20.00 Uhr,
Sa./So. 14.00+17.00+20.00 Uhr,
Mo.-Mi. 17.00+20.00 Uhr - 105 min., ab 6 J.

Die Tribute von Panem
Sunrise on the Reaping
Do.-Mi. 16.30+19.30 Uhr
159 min., ab 12 J.

Arthaus Sneak
Lassen Sie sich mit einem Filmkunstfilm vor dem offiziellen Kinostart überraschen
So. 11.30 Uhr

SPEZIAL

Verbraucherinformationen für Main-Spessart & Wertheim

Ausgabe November 2026
Auflage 65.485

BLACK DAYS

Der Countdown läuft: Schnäppchenjäger aufgepasst!

Vergessen Sie alles, was Sie über gewöhnliche Shopping-Tage wissen. Diese Woche ist nicht nur eine Aneinanderreihung von Rabatten, sie ist der offizielle Startschuss für die Festtagsfreude und die intelligenteste Art, Ihre Wünsche und Pläne in die Tat umzusetzen.

Dies ist die goldene Woche der Gelegenheiten
Sie haben das ganze Jahr über auf das neue Smartphone, die leistungsstärkere Kaffeemaschine oder die schicke Wintergarderobe gewartet? Jetzt ist der Moment gekommen. Händler auf der ganzen Welt öffnen ihre digitalen und physischen Tore und bieten Preisnachlässe, die Sie sonst nirgends finden. Das ist kein einfaches „Angebot", das ist eine Lizenz zum Sparen bei genau den Dingen, die Sie wirklich wollen und brauchen.

Die Jagd nach dem perfekten Deal
Der Reiz der Black Days liegt in der exklusiven und begrenzten Natur der Angebote. Es geht um mehr als nur um den Kauf; es geht um die Jagd und den Triumph. Wer zuerst kommt, mahlt zuerst – und wer klug plant, gewinnt die besten Deals. Fühlt es sich nicht fantastisch an, wenn Sie genau das Produkt, das Sie seit Monaten beobachten, endlich zu einem unschlagbaren Preis in Ihren Warenkorb legen?

Die Weihnachtsgeschenke-Mission
Starten Sie jetzt und haken Sie Ihre gesamte Geschenkeliste ab! Keine Last-Minute-Panik, keine überteuerten Käufe im Dezember. Nutzen Sie die satten Rabatte, um Ihren Lieben hochwertige Geschenke zu machen, ohne Ihr Budget zu sprengen.

Das große Upgrade
Ist der Fernseher langsam zu klein? Die Küchenmaschine hat ihre besten Tage hinter sich? Die Black Days ist traditionell die stärkste Zeit für Elektronik- und Haushalts-Deals. Gönnen Sie sich endlich das lang ersehnte Upgrade und erleben Sie den Unterschied.

Winter-Styles sichern
Mode ist jetzt oft massiv reduziert. Füllen Sie Ihren Kleiderschrank mit warmen Jacken, stylischen Stiefeln und kuscheliger Strickware für den Winter – zu Preisen, die Ihnen ein Lächeln ins Gesicht zaubern.

Mehr als nur ein Kauf: Das Gefühl der Black Days
Die Black Days ist ein Kulturereignis, das eine einzigartige Dynamik erzeugt. Die ganze Shopping-Welt ist im Ausnahmezustand. Die Vorfreude, das Vergleichen, das finale Klicken auf „Kaufen" – das ist pures Dopamin für die Seele. Lassen Sie sich von dieser positiven Kaufwelle mitreißen! Machen Sie sich eine Tasse Tee oder Kaffee, schalten Sie Ihren Laptop ein und tauchen Sie ein in die Fülle der Möglichkeiten. Denken Sie daran: Sie sparen nicht nur Geld, Sie investieren in Ihre Lebensqualität und die Freude Ihrer Familie.

Verpassen Sie nicht diesen Moment. Die besten Deals sind schnell weg. Nutzen Sie die Black Week – Ihre Chance auf ein Upgrade, auf perfekte Geschenke und auf ein wirklich smartes Shopping-Erlebnis.

Worauf warten Sie noch? Starten Sie jetzt die Jagd!



Entspannung erleben und Zeit verschenken

Am Samstag, 5. Dezember, von 10 bis 17 Uhr lädt PAINO in der Hauptstraße 12 in Karlstadt zum Tag der offenen Tür ein.

Besucher können die Räumlichkeiten kennenlernen und sich über die verschiedenen Möglichkeiten rund um Massage, Entspannung und Regeneration informieren.

Neben der klassischen Massage und der Aromaölmassage steht dabei auch das brainLight-System im Mittelpunkt. Der Massagesessel kombiniert Massage mit Licht und Ton und kann ganz unkompliziert genutzt werden – die Kleidung bleibt dabei an.

Gerade in der Vorweihnachtszeit möchte PAINO außerdem eine Alternative zu klassischen Weihnachtsgeschenken zeigen: „Verschenke Zeit statt Zeug." Gutscheine sind sowohl für Massagen als auch für brainLight-Anwendungen erhältlich.

Als kleines Dankeschön erhält jeder Besucher am Tag der offenen Tür einen 10-Euro-Gutschein, der auf die PAINO-Angebote eingelöst werden kann.

PAINO freut sich auf alle, die neugierig sind, sich informieren möchten oder einfach einmal persönlich vorbeischauen wollen.

Anzeige





Familiennachrichten



Fest- und Kirchenfahnen



Festfähnchen
gelb-weiß/rot-weiß/blau-weiß
30 x 45 cm, mit Stab nur € 3,90

Banner
gelb-weiß/blau-weiß
90 x 200 cm nur € 41,90
100 x 300 cm nur € 59,–

Freistaat-Bayern Banner
52 x 120 cm nur € 19,90
90 x 200 cm nur € 41,90
100 x 300 cm nur € 59,90

Franken Banner
55 x 120 cm nur € 19,90
90 x 200 cm nur € 45,–
100 x 300 cm nur € 59,–

Deutschland-Banner
mit Adler
90 x 200 cm nur € 41,90
ohne Adler
90 x 200 cm nur € 41,90

Fahnenmast, Alu
6,50 m, Ø 50 mm, mit Zubehör nur € 59,90

Hängefahnen
Bayern, Franken, Unterfranken
gelb-weiß/blau-weiß/rot-weiß
90 x 150 cm nur € 19,90
Marktheidenfeld
90 x 150 cm nur € 14,90

Deutschland
mit Adler
90 x 150 cm nur € 19,90
ohne Adler
90 x 150 cm nur € 19,90
mit Adler
60 x 90 cm nur € 11,90
ohne Adler
60 x 90 cm nur € 11,90

Horst Bröstler GmbH
97828 Marktheidenfeld
Baumhofstraße 37
Telefon 09391/9845120

Gedanken zum Mittwoch

EIN RISS IN ALLEM



Burkhard Fecher, Gemünden Pastoralreferent und Ehe-, Familien- und Lebensberater i.R.

Leonard Cohen, Sänger, Dichter und Philosoph hat 1992 eine „Hymne“ geschrieben. Im Lied „Anthem“ heißt es „There is a crack in everything“ – „Es gibt einen Riss in allem“.
Brüche und Risse zeigen sich in der globalen Welt, in der Gesellschaft, in Kirchen und in persönlichen Lebensentwürfen.
In der Natur braucht es Jahrmillionen, bis ein Fels sich spaltet. In unserer Zeit geraten in wenigen Jahren festgeglaubte Ordnungen aus den Fugen. Was wir in trügerischer Sicherheit als feine Haarrisse wahrgenommen haben, ist unübersehbar aufgebrochen.
Die Pandemie war ein tiefer Einschnitt. Mittendrin der russische Überfall auf die Ukraine. Der Irankrieg zeigt, wie verwundbar und abhängig wir uns vom Öl gemacht haben. Die aufgeheizte Erde zerreißt das Netz ökologischer Zusammenspiele und treibt Menschen in die Flucht. Wieder werden Ängste vor Fremden geschürt. Unzufriedenen werden einfache Problemlösungen vorgegaukelt. Das wachsende soziale Ungleichgewicht birgt Sprengkraft. Werden die Zukunftssorgen junger Menschen in Europa gehört?
„Aus ewgem Stein erbauet“ - nicht erst der Missbrauchsskandal hat dieses katholische Kirchenbild eingerissen und Vertrauen zerstört. Ist das der Weckruf, patriarchale Strukturen aufzubrechen und sich für echte Geschlechtergerechtigkeit einzusetzen?
Und das eigene Leben? Wer Jahrzehnte auf dem Buckel hat, wird von Rissen und Wunden im Leben erzählen können, aber auch von persönlichen Reife-Schritten.



Auch im Lesungstext des Propheten Jesaja am ersten Adventssonntag hören wir von Ungerechtigkeit und Lebensbrüchen. Sie versteinern das Leben. Jesaja schreit zu Gott: „Reiß doch den Himmel auf und komm herab, so dass die Berge zittern vor dir!“ (Jes 63,19b).
Die biblischen Texte im Advent bieten aber keine Sofortlösung für die Risse der Zeit. Sie erzählen in Bildern: Von Wegen, die sich in der Wüste zeigen. Von Verheißungen, die Mut machen. Von Träumen, die Orientierung bieten. Von Begegnungen, die aufrichten. Vom einfachen JA einer Frau. „That’s how the light gets in“ - „So kommt das Licht herein“, singt Leonard Cohen. Auch der Prophet Jesaja sieht es kommen: „Das Volk, das im Finstern wandelt, sieht ein großes Licht.“ (Jes 19,1).
Weihnachten gibt eine Antwort. Das Kind in der Krippe strahlt Licht in die Herzen der Hirten und in die Dunkelheiten der Welt. Der „Riss in allem“ braucht Lichtbringer heute. Dich und mich.

Burkhard Fecher, Gemünden
Pastoralrefent und Ehe-, Familien- und Lebensberater i.R.



Du bist nicht mehr da, wo du warst, aber Du bist überall wo wir sind.

Nantenbach, im Oktober 2026

Herzlichen Dank

allen, die unseren lieben Sohn, Ehemann, Vater, Opa und Bruder

Martin Hoch

auf seinem letzten Weg begleiteten und durch Wort und Schrift sowie Blumen und Geldspenden ihre Anteilnahme bekundeten.

Besonderen Dank gilt dem Personal des Julius-Echter Seniorenstifts Hafenlohr für ihre liebevolle und aufopfernde Pflege, sowie Herrn Pfarrer Martin für die würdige Trauerfeier.

Im Namen aller Angehörigen
Deine Frau Barbara Weyer-Hoch

Gebraucht Waren Zentrum
MSP Intakt
Bahnhofstrasse 8
9773 Gemünden
Tel.: 09351 603660
Filiale Lohr
Vorstadtstrasse 21-23
Tel.: 09352 6000810
Filiale Marktheidenfeld
Nordring 8
Tel.: 09391 9185100
www.intakt-msp.de
Projektleitung: Michael Porzelt

Tel. 09391-98280
LIEBLER bestattungen

Bekanntschaften

Einsam? Partner, Freund, Begleiter, männlich oder weiblich - mit einer Anzeige im Anzeigenblatt finden Sie die/den Richtige(n), schnell, sicher, anonym unter Chiffre, Telefonische Anzeigenannahme: 09391/9845-0 oder Fa. Horst Bröstler GmbH, Baumhofstr. 37, 97828 Marktheidenfeld oder in unseren Geschäftsstellen.





Liebevolle Edeltraud, 77 J., seit einigen Jahren Witwe, bin eine saubere, hübsche Frau mit weiblicher Figur, nicht anspruchsvoll, mag gemütliche Abende daheim. Da ich keine Kinder habe, bin ich immer allein - ich suche pv einen ehrlichen Mann, dem es ähnlich geht - wir bereden alles am Telefon, wenn Sie anrufen Tel. 0931 - 20591507

Anita, 73 Jahre jung, hier aus d. Gegend, bin eine einfache, ruhige Frau, mit guter Figur und schöner Oberweite, ich koche für mein Leben gern und mag Ausflüge mit meinem Auto, aber auch die häusliche Gemütlichkeit. Nach dem Trauerjahr suche ich pv jetzt einen sympathischen Mann, bei getrenntem oder zusammen Wohnen. Sie erreichen mich Tel. 0157 – 75069425

Stefanie 68 J., (ich habe fast mein ganzes Leben im Krankenhaus gearbeitet), bin sehr gutaussehend. Ich wohne allein, fühle mich sehr einsam, deshalb suche ich pv einen guten Mann (Alter egal), der mich braucht. Jetzt, wo die Weihnachtszeit beginnt, ist das Alleinsein besonders schlimm für mich. Bitte rufen Sie heute noch an, wäre auch umzugsbereit Tel. 0151 – 62913878

Sorgsame Hausfrau, Erika, 70 J., der Verlust meines Mannes hat mir sehr wehgetan, und die Trauerzeit war nicht leicht. Jetzt bin ich bereit, wieder nach vorn zu schauen. Suche üb. PV nach e. einfachen Partner, denn auch in unserem Alter kann man noch mal Herzklopfen spüren. Besitze ein Auto u. könnte Sie besuchen. **Tel. 0162-7928872**

Biowetter



Das derzeitige Wetter macht wetterfühligen Menschen zu schaffen. Bei manchen melden sich alte Narben und Phantomschmerzen. Herz und Kreislauf stehen unter erhöhter Belastung, und ein hoher Blutdruck wechselt mit einem niedrigen Blutdruck, die Schwankungen fordern den Kreislauf; auch Angina-pectoris-Beschwerden sind möglich. Migräneattacken und Kopfschmerzen machen vielen zu schaffen. Die winterliche Inversion hält Feuchtigkeit und Schadstoffe am Boden und reizt die Atemwege zusätzlich.

BAUERNREGELN



Schafft Katharina vor Frost sich Schutz,
geht man später lange im Schmutz.
(25. Nov.)

SUDOKU von leicht bis nicht zu schwer

8				3				4
		7	1		2	6		
	3		4		5		8	
	2	3		9		4	1	
1								9
	9	6		1		7	2	
	5		3		9		6	
		9	8		7	1		
7				6				3

Die Sudoku Spielregeln

Sie müssen nur eine Matrix mit Zahlen von 1 bis 9 füllen. Dabei darf in jeder der neun Spalten und Zeilen jede Ziffer nur einmal vorkommen. Zudem muss auch jede Zahl in allen der 3x3 Felder vorkommen. Doppelungen sind nicht erlaubt.

Die Lösung zu diesem Sudoko-Rätsel finden Sie an anderer Stelle im heutigen Anzeigenblatt.

Nur im Kino ist Kino wirklich Kino

Movie im Luitpoldhaus, Marktheidenfeld mit Kinoprogrammpreis ausgezeichnet



Am Mittwoch 18.11.2026 wurde das Movie-Kino für sein herausragendes Jahresfilmprogramm mit dem Bayerischen Filmprogrammpreis 2026 ausgezeichnet.
Der Preis wurde bei einem Festakt in Regensburg von Staatsminister Dr. Florian Herrmann an Johannes Bröstler und Oliver Hauguth übergeben. Foto: FFF Bayern

Kommende Live- und Eventveranstaltungen im Movie im Luitpoldhaus Marktheidenfeld:



Filmauslese ab 26.11.26:
Chopin - Eine Sonate in Paris
Im Herzen des romantischen Klavierkomponisten: Der bewegende Spielfilm erzählt von dem Menschen hinter der Ikone



Kunst im Kino:
Triegel trifft Cranach
Doku über die Neugestaltung des zerstörten Altars im Naumburger Dom durch den Maler Michael Triegel
So.(29.11.) 12.00 Uhr & Mi.(02.12.) 18.00 Uhr



Andre Rieu - Let it snow
Ein herzerwärmendes, festliches Spektakel voller beliebter Weihnachtsklassiker und magischer Überraschungen
Samstag 05.12.26 - 17.00 Uhr
Sonntag 06.12.26 - 17.00 Uhr



Aus der Royal Opera, London:
Carmen
Bizets zeilos beliebte Oper!
Sestro Quatrini dirigiert Bizets elektrisierende und sinnliche Partitur
Dienstag 08.12.26 - 18.30 Uhr

Movie im Luitpoldhaus
Luitpoldpassage 35
97828 Marktheidenfeld
www.movie-kino.de
Ticket-Hotline 09391/8108716
Inhaber: Johannes Bröstler

Gute Besserung!

Lymphdrüsenkrebs durch Tätowierung?
Liebe Frau Neugebauer,
seit etwa 2 Monaten fühle ich mich müde und abgeschlagen. Ich habe es zunächst auf einen Infekt geschoben, doch inzwischen sind mir Lymphknoten am Hals aufgefallen, die nicht weggehen. Mein Hausarzt hat einige Untersuchungen durchgeführt. Nun hat er mir eine Überweisung zum Chirurgen gegeben, um einen Lymphknoten zu entnehmen. Er hält es für möglich, dass ich Lymphdrüsenkrebs habe. Er meint, ich hätte ein hohes Risiko dafür, weil ich so viele Tätowierungen habe. Kann man von einer Tätowierung tatsächlich Lymphdrüsenkrebs bekommen?
Cora Neugebauer antwortet:
Bei einer Tätowierung werden Farbpigmente in die zweite Hautschicht, in die sogenannte Lederhaut (Dermis) eingebracht. Die eingebrachten Pigmente reichern sich dann in bestimmten ortsansässigen Immunzellen der Haut an. Zum Teil werden die Pigmente auch über Blut und Lymphe abtransportiert. Nach einer Tätowierung lassen sich Farbpigmente in den dazugehörigen Lymphknotenstationen nachweisen. Während die meisten Tätowierungen früher rein schwarz waren, werden in den letzten Jahrzehnten oft Tätowierungen mit farbigen Pigmenten durchgeführt. Für Tätowierungen wurden und werden noch immer eine große Vielfalt an chemischen Verbindungen in den Pigmenten verwendet. Hinzu kommen diverse Lösungsmittel. Grüntöne können vor allem in älteren Tätowierungen chromhaltige Verbindungen enthalten, andere Farben können Nickel, Aluminium, Eisen, Zink, Kupfer und sogar Quecksilber enthalten. Zum Aufhellen diverser Farben wird Titandioxid oft der Tinte beigemischt. Auch aromatische Kohlenwasserstoffe, von denen einige im Verdacht stehen, krebserregend zu sein, lassen sich in einigen Tätowierungen finden. Die Zusammensetzung der verwendeten Tinten unterscheidet sich stark und kann im Nachhinein oft nicht mehr nachvollzogen werden. Dies gilt besonders für ältere Tätowierungen und solche, die nicht in professionellen Studios durchgeführt worden sind oder im Ausland erworben wurden. Eine Risikobewertung fällt daher schwer. In einigen Fällen lassen sich in Hautproben auch noch Jahre nach der Tätowierung immunologische Reaktionen auf den verwendeten Farbstoff nachweisen. Es ist denkbar, dass eine anhaltende chronische Entzündungsreaktion in den Lymphknoten die Entstehung von Lymphomen (Lymphdrüsenkrebs) begünstigen kann.


Cora Neugebauer, Ärztin

Für Aufsehen hat in dieser Hinsicht eine dänischen Studie im Jahr 2024 gesorgt. In dieser Studie wurden an einem Lymphom erkrankte Personen im Alter von 20-60 Jahren befragt, ob bei ihnen permanente Tätowierungen vorhanden sind oder bereits vorhandene Tätowierungen schon einmal entfernt wurden. Allen erkrankten Personen wurden vergleichbare gesunde Kontrollpersonen gegenübergestellt. Es zeigte sich, dass etwa 21 % der an einem Lymphom Erkrankten tätowiert waren, aber nur 18 % der Kontrollpersonen. In den ersten 2 Jahren nach der Tätowierung schien in dieser Studie das Risiko für die Entwicklung eines Lymphoms am höchsten zu sein.
Die Entfernung einer Tätowierung geht nach der Studie auch mit einem erhöhten Risiko einher. Möglicherweise werden die Pigmente der unerwünschten Tätowierung durch die Laserbehandlung in andere schädliche Substanzen aufgespalten.
In einer weiteren Fallkontrollstudie wurden insgesamt 316 Zwillingspaare befragt, von denen ein Zwilling irgendeine Art von Hautkrebs entwickelt hat und der andere Zwilling nicht. In dieser Studie wurde für Tätowierte ein um 33 % höheres Hautkrebsrisiko gefunden.
Beide Studien sind noch nicht beweisend dafür, dass Tätowierungen das Risiko für bestimmte Krebserkrankungen erhöhen. Denkbar ist, dass Tätowierte ein höheres Risiko besitzen, weil sie vielleicht häufiger rauchen, bestimmten Viren häufiger ausgesetzt sind oder ein anderes Freizeitverhalten gegenüber nicht tätowierten Personen aufweisen. Auch ist denkbar, dass Lymphdrüsenkrebs bei Tätowierten aufgrund der entzündlich bedingten chronischen Lymphknotenvergrößerungen häufiger entdeckt wird.
Wenn Sie ein gesundheitliches Problem haben, schreiben Sie bitte an Frau Cora Neugebauer c/o Verlag Horst Bröstler, 97828 Marktheidenfeld, Baumhofstraße 37. Wir leiten Ihren Brief weiter. Frau Neugebauer antwortet Ihnen dann direkt.



Adventszeit – Plätzchenzeit! Nachfolgend der Refrain eines Kinderliedes, das schon unsere Kleinsten im Kindergarten lernen: ***„In der Weihnachtsbäckerei – Gibt es manche Leckerei – Zwischen Mehl und Milch – Macht so mancher Knilch – Eine riesengroße Kleckerei – In der Weihnachtsbäckerei“.*** *Repro: Anzeigenblatt*



Die Adventszeit ist die Zeit des Jahres, in der sich alles um Gemütlichkeit, Wärme und das Besondere dreht. Ein fester Bestandteil dieser besinnlichen Tage sind die alljährlichen Adventsausstellungen. Sie verwandeln Städte und Dörfer in glitzernde Winterwunderländer und laden zum Träumen und Verweilen ein.

Eintauchen in eine Welt der Weihnachtswunder

Adventsausstellungen sind mehr als nur Märkte. Sie sind ein Erlebnis für alle Sinne. Der Duft von frisch gebackenem Weihnachtsgebäck und Glühwein liegt in der Luft, während die Augen von den vielfältigen Dekorationen und Handarbeiten förmlich verzückt werden. Von traditionellen Adventskränzen und Kerzen über kunstvoll gestaltete Weihnachtsbäume bis hin zu individuellen Geschenkideen – hier findet jeder etwas nach seinem Geschmack.

Vielfalt für jeden Geschmack

Das Angebot auf Adventsausstellungen ist so vielfältig wie die Menschen selbst. Kunsthandwerker präsentieren ihre einzigartigen Werke, von handgefertigten Schmuckstücken über gedrechselte Holzfiguren bis hin zu selbstgestrickten Socken. Regionale Produkte wie Honig, Marmelade oder Liköre laden zum Probieren ein. Und für die kleinen Besucher gibt es oft spezielle Angebote wie Bastelworkshops oder Märchenstunden.

Atmosphäre zum Verlieben

Die Atmosphäre auf Adventsausstellungen ist einzigartig. Das Zusammenspiel von Licht, Farben und Düften schafft eine gemütliche und festliche Stimmung, die zum Verweilen einlädt. Oftmals wird live Musik gespielt, was die Atmosphäre noch weiter aufwertet. Es ist ein Ort, an dem man sich mit Freunden und Familie treffen kann, um gemeinsam die Vorfreude auf Weihnachten zu genießen.

Mehr als nur Einkaufen

Adventsausstellungen bieten weit mehr als nur die Möglichkeit zum Einkaufen. Sie sind ein Ort der Begegnung und des Austauschs. Hier kann man neue Menschen kennenlernen, sich inspirieren lassen und die Seele baumeln lassen. Vergessen Sie die Hektik des Alltags und konzentrieren sich ganz auf die schönen Dinge im Leben.



Freuen Sie sich auf die vielen Adventsausstellungen in der Region, die uns alle ganz tief Eintauchen lassen in die wunderschöne Weihnachtswelt.

Adventsbasar in der SOS-Dorfgemeinschaft Hohenroth am 29. November 2026

Wenn der Duft von frisch Gebackenem durch die Gassen zieht, Kerzenlicht die Höfe erhellt und Musik den Winterwald bei Rieneck erfüllt, ist Adventszeit in Hohenroth. Am Sonntag, den 29. November 2026, laden wir von 11:00 bis 17:30 Uhr herzlich zu unserem traditionellen Adventsbasar ein.

Zwischen geschmückten Ständen erwarten Sie handgefertigte Geschenke aus unseren Werkstätten – von Kerzen über Holz- und Textilarbeiten bis zu Köstlichkeiten aus Bäckerei und Molkerei. Über 50 Kunsthandwerker aus der Region ergänzen das Angebot.

Für festliche Stimmung sorgen die Eschenbacher Blaskapelle, Alleinunterhalter Michael Hock und die Alphornbläser „Gässbärch Echo“. Dazu gibt es Theater mit unseren Bewohner*innen. Kinder dürfen beim Kerzenziehen und Keramik bemalen kreativ werden.

Kulinarisch ist für alle gesorgt: Suppen, Bratwurst, vegane Burger und süße Leckereien.

Bitte beachten Sie: Hohenroth ist an diesem Tag autofrei. Parken in Rieneck und Gemünden, Shuttlebusse fahren ab 10:30 Uhr.

Starten Sie mit uns in eine stimmungsvolle Adventszeit!









Auflösung Kreuzworträtsel



AUSDAUERND Mi_KW48_2026_B

Das Anzeigenblatt - liest man in ...

Marktheidenfeld, Altfeld, Ansbach, Bergrothenfels, Billingshausen, Birkenfeld, Bischbrunn, Eichenfürst, Erlenbach, Esselbach, Glasofen, Hafenlohr, Holzkirchen, Homburg, Karbach, Kredenbach, Lengfurt, Marienbrunn, Michelrieth, Oberndorf, Oberwittbach, Remlingen, Rettersheim, Roden, Rothenfels, Röttbach, Steinmark, Tiefenthal, Trennfeld, Uettingen, Unterwittbach, Urspringen, Wiebelbach, Windheim, Wüstenzell, Zimmern.

Gemälde-Kalender 2027

MAIN-SPESSART



Marktheidenfeld Günther Thoma

Farbige Ansichten aus Dörfern und Städten unserer Heimat, gezeichnet von Günther Thoma.
Format: DIN A3 -hoch- Spiralbindung.

Erhältlich bei:
Horst Bröstler GmbH
Baumhofstraße 37 • Marktheidenfeld
Tel. 09391/9845120

Was geschah am 26. November

1832

Die erste Straßenbahn der Welt startet ihre Jungfernfahrt. Auf zwei Schienen und von Pferden und Maultieren gezogen, fahren die drei Waggons durch New York. 50 Jahre später geht die erste elektrische Straßenbahn in Berlin im Stadtteil Lichterfelde ans Netz.

1922

Der Archäologe Howard Carter und sein Geldgeber Lord Carnavon öffnen die bisher unentdeckte Grabkammer des ägyptischen Pharaos Tutanchamun. Rund 3.000 Artefakte werden geborgen, viele von ihnen sind heute im Ägyptischen Museum in Kairo und Luxor zu sehen.

1976

Robert Havemann, Chemiker und Regimekritiker der DDR, wird zu Hausarrest verurteilt, weil er sich öffentlich gegen die Ausbürgerung seines Freundes Wolf Biermann äußert. Bis Mai 1979 dürfen er und seine Familie das Haus nicht verlassen und werden ununterbrochen überwacht.

1997

Das Verfahren gegen die ehemaligen SED-Politbüro-Mitglieder Egon Krenz und Günther Schabowski endet. Für die Mitschuld am Tod von 916 Menschen, die an der innerdeutschen Mauer erschossen wurden, erhalten sie Haftstrafen, werden aber beide vorzeitig entlassen.

2000

Der erste BSE-Fall in Deutschland wird bekannt, woraufhin Tests angeordnet werden. Der Fleischkonsum sinkt schlagartig um 50 %; bis 2022 werden 400.000 Rinder in Deutschland wegen der Krankheit geschlachtet.

2001

Todestag von SPD-Politikerin Regine Hildebrandt (geb. 1941 in Berlin). 1990 wurde sie zur Ministerin im Brandenburger Landtag und in den Parteivorstand gewählt. 1999 gibt sie ihr Amt auf.



Jeder findet was im
GebrauchtWaren Zentrum Intakt
97737 Gemünden
Bahnhofstrasse 8
Tel.: 09351 60 36 60
Filiale Marktheidenfeld
Nordring 8
97828 Marktheidenfeld
Tel.: 09391 91 85 100
Projektleitung: Michael Porzelt



„Warten auf" ... – die stade Zeit. Farblinolschnitt von Gunter Ullrich. Repro: Anzeigenblatt

Therme im M2 öffnet wieder

Marktheidenfeld. Nach mehreren Monaten intensiver Arbeiten ist es endlich so weit: **Am Freitag, den 27. November 2026, öffnet die Therme im M2 – Bad am Maradies wieder ihre Türen.** Damit steht den Gästen pünktlich zur kalten Jahreszeit neben dem Sport- und Familienbad sowie der Saunalandschaft auch der Thermenbereich wieder zur Verfügung. Die vorübergehende Schließung war aufgrund umfangreicher technischer Arbeiten im Bereich der Filtertechnik notwendig. „Wir freuen uns sehr, unseren Gästen endlich wieder das vollständige Angebot des M2 zur Verfügung stellen zu können. Uns ist bewusst, dass viele Besucherinnen und Besucher auf die Wiedereröffnung der Therme gewartet haben. “, erklärt Wilko van Rijn, Geschäftsführer der Marktheidenfelder Bäder GmbH. Anlässlich der Wiedereröffnung schenkt das M2 vom Freitag, 27. bis einschließlich Sonntag, 29. November allen Gästen den regulären Thermenaufschlag. Damit möchte das M2 seine Gäste zur Wiederentdeckung des Thermenbereichs einladen. Mit der Wiedereröffnung der Therme und den ab dem 1. Dezember geltenden verlängerten Winteröffnungszeiten bis 22 Uhr startet das M2 mit seinem vollständigen Angebot in die bevorstehende Wintersaison. Weitere Informationen zu den Angeboten, Tarifen und Öffnungszeiten finden Interessierte unter www.m2-marktheidenfeld.de.



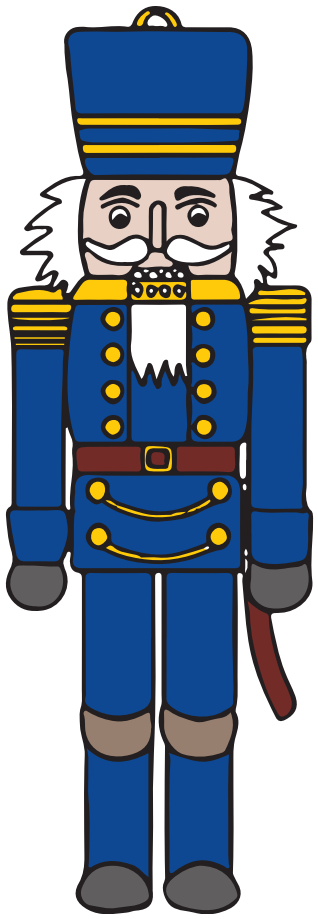

Telefonische Anzeigenannahme:
09391 / 98450

Swiss Reiniger

Einer für Alles: Holz, Kunststoff, Glas, Stein, Chrom, Metall, Holz natur, Holz lackiert.
Die Flächen werden streifenfrei sauber, ohne Nachspülen, kein Nachwischen, ohne Alkohol. Der Glanz wird wieder hergestellt.

Von Profis für Profis.
Die clevere Art der Möbelpflege
nur € 11.90



Wirkung: entfernt Schmutz, Fett, Nikotin, alte Möbelpolituren, Fingerabdrücke, Rückstände von Früchten und Getränken.

Erhältlich bei
Horst Bröstler GmbH
97828 Marktheidenfeld
Baumhofstraße 37
Telefon 09391/9845120



Sicherer Selfstorage

Umzug, Nachwuchs, Homeoffice oder neue Hobbys: Das Leben ändert sich, dabei wächst auch die Menge der Besitztümer – aber die verfügbare Wohnfläche wächst meist nicht mit. Selfstorage, das Einlagern von Gegenständen in privat gemieteten Lagerräumen, ist in den USA schon lange beliebt, nun nutzen es auch mehr Menschen in Deutschland. MyPlace SelfStorage etwa bietet an 53 deutschen Standorten Lagerräume in verschiedenen Größen an, alle Infos unter www.myplace.de. Zusätzlich zur Lagerung unterstützt der Dienstleister auch beim Transport.

Foto: djd-k/MyPlace





8	1	5	9	3	6	2	7	4
9	4	7	1	8	2	6	3	5
6	3	2	4	7	5	9	8	1
5	2	3	7	9	8	4	1	6
1	7	8	6	2	4	3	5	9
4	9	6	5	1	3	7	2	8
2	5	1	3	4	9	8	6	7
3	6	9	8	5	7	1	4	2
7	8	4	2	6	1	5	9	3

Auflösung des Sudoko-Rätsels

Ihre Organspende rettet Leben!

Täglich sterben in Deutschland Menschen, die gerettet werden könnten, wenn ein Organ zur Verfügung stünde. Und täglich sterben Menschen, die keine Verfügung über ihre Organe hinterlassen, so dass eine Entnahme nicht möglich ist. Ein Organspendeausweis, der als offizielles Dokument von der Bundeszentrale für gesundheitliche Aufklärung herausgegeben wird, macht Sie zum Lebensretter!

Der Ausweis ist in unserer Geschäftsstelle kostenlos erhältlich. Sie brauchen ihn nur auszufüllen, Daten werden nicht registriert. Den Ausweis können Sie jederzeit ändern oder vernichten, so dass Ihnen keine Verpflichtung entsteht. Ihr Alter und Gesundheitszustand spielt übrigens keine Rolle. Auch Senioren sind als Organspender herzlich willkommen.

Retten Sie Leben, werden Sie Organspender nach dem Tod!



Eine Initiative vom
Das Original Anzeigenblatt Horst Bröstler GmbH

Organspendeausweis beim Anzeigenblatt kostenlos erhältlich!



Mini Blättle

Das Anzeigenblatt für die Großen Kleinen

29. November 2026 · 1. Advent

Am ersten Advent

Am Sonntag wird ein
Lichtlein wach,
es leuchtet hell
und still danach.
Wir wünschen Wärme,
Glück und Licht,
dass niemandem die
Hoffnung bricht.
Und wenn die
erste Kerze brennt,
ist Weihnachten nicht
weit entfernt.



WETTKAMPF DER ZAUBERER

„Erst diese doofe Erkältung, und jetzt auch noch das!“, schimpft der „Große Reinhardi“ verschnupft. Selbst die Maus Schnüffel, die sonst immer befürchtet, einmal versehentlich in ein rosa Kaninchen verwandelt zu werden oder - was noch schlimmer wäre - in eine schwarze Katze, hat Mitleid mit dem Hobbyzauberer. Der „Große Reinhard“ ist nämlich niemand anderes als Paulas Onkel Reinhard. Was ihn so ärgerlich macht? Sein Zylinder ist verschwunden. Und ohne den kann er nicht zaubern. „Wie du weißt“, erklärt Paula gerade, „treten bei unserem Wettkampf jeweils zwei Magier gegeneinander an. Die anderen schauen zu und bestimmen in geheimer Wahl, wer der Bessere war. Der Gewinner duelliert sich anschließend mit dem Nächsten, und so weiter, bis nur noch ein Sieger übrig bleibt. Der ist dann der Oberhexer.“ Onkel Reinhard seufzt. „Auf der Bühne war schon alles vorbereitet für mein Duell gegen den ´Dicken Max´. Mein Zylinder lag auf einem hohen, runden Tisch.“ - „War sonst noch jemand da?“, fragt Paula. „Der „Dicke´ und der `Dünne Max` warteten zwischen den Kulissen“, erinert sich Onkel Reinhard. „Dann musste der ´Dünne` dringend aufs Klo. Auf dem Weg dorthin begegnete er dem ´Mächtigen Wotan´. Der wollte mir noch rasch einen seiner Tricks zeigen. Dazu führte er mich in die hinterste Ecke der Bühne. Wir standen beide mit dem Rücken zu dem Tisch, auf dem mein Zylinder lag. Der `Düne Max`war inzwischen noch nicht wieder aufgetaucht. Dann ging alles ganz schnell. Ich musste niesen, der `Mächtige Wotan`verschwand in einer Rauchwolke, ich drehte mich nach meinem Zylinder um - ebenfalls weg!“ - „Völlig klar, wer ihn hat!“, meint Paula. - Wer?

Maxeiner/DEIKE



©Droigk/DEIKE



„Papa“, erzählt Paula, „die Lehrerin hat uns heute erklärt, dass es in Afrika möglich ist, dass der Mann seine Frau erst nach der Hochzeit kennen lernt.“ Da meint der Vater nachdenklich: „Nicht nur in Afrika, Paula, nicht nur da!“



Gewinnspiel

Im Land der Elche

Fridolin trifft in Schweden Erik, den Elch. Wenn du die Schneeflocken im Bild zählst, erfährst du die Temperatur (unter Null), bis zu der ein Elch überleben kann.
Sende deine Lösung bis Montag, 07.12.2026 mit deinem Namen, Alter und Adresse an:

Horst Bröstler GmbH · Baumhofstr. 37 · 97828 Marktheidenfeld

Der Gewinner wird am Mittwoch, 09.12.2026 im Miniblättle bekannt gegeben!



Auflösung zu „Wettkampf der Zauberer“:
Onkel Reinhards Duellgegner, der`Dicke Max`. Er hatte als Einziger die Gelegenheit, unbemerkt den Zylinder zu klauen, denn er trieb sich die ganze Zeit über zwischen den Kulissen herum.
Paula Pappenstiel

Adventskalender



12,95 €

Eine spannende Geschichte in 24 Kapiteln. Öffne jeden Tag im Advent eine verschlossene Seite und erlebe ein weihnachtliches Weltraumabenteuer.

Buch erhältlich bei:
Horst Bröstler GmbH
Baumhofstr. 37
97828 Marktheidenfeld
Tel. 09391/9845-120

PRÄVENTION DURCH WELLNESS

Stressregulation & Mentale Balance

Wellness und Sauna sind zwei Begriffe, die eng miteinander verbunden sind, aber unterschiedliche Konzepte beschreiben. Zusammen bilden sie jedoch oft ein ganzheitliches Erlebnis zur Förderung von Gesundheit, Entspannung und Wohlbefinden.

Was versteht man unter Wellness?

Wellness ist ein englischer Begriff, der sich aus den Wörtern well-being (Wohlbefinden) und fitness (körperliche Tauglichkeit) zusammensetzt. Er bezeichnet einen Zustand von ganzheitlichem Wohlbefinden und eine aktive Lebensweise, die darauf abzielt, die Gesundheit zu erhalten und zu verbessern.

Kernmerkmale von Wellness

Wellness umfasst körperliche, geistige, seelische und soziale Aspekte der Gesundheit.

Aktiver Prozess: Es geht nicht nur darum, Krankheiten zu vermeiden, sondern aktiv etwas für die eigene Gesundheit zu tun.

Typische Angebote: Dazu gehören Massagen, Yoga, gesunde Ernährung, leichte Bewegung, Achtsamkeitsübungen und vor allem Entspannungsrituale – wozu die Sauna gehört.

Wellness ist somit der Oberbegriff für alle Maßnahmen und Praktiken, die zu einem besseren, ausgeglicheneren Lebensgefühl beitragen.

Die Sauna ist eine Methode, Wellness ist das Ergebnis und der Lebensstil.

Das Saunieren besteht nicht nur aus der Hitzephase, sondern vor allem aus dem Wechselspiel von Hitze und Kälte, gefolgt von einer Ruhephase. Genau dieses Ritual passt perfekt zum Wellness-Gedanken.

Reinigung: Durch das starke Schwitzen werden Haut und Körper gereinigt, was den Wellness-Gedanken der Pflege und Erneuerung aufgreift.

Kreislauf-Training: Der Wechsel zwischen heiß und kalt ist ein intensives Herz-Kreislauf-Training, das die körperliche Fitness (Teil des Wellness-Begriffs) fördert.

Achtsamkeit: Das bewusste Erleben der Hitze, der Kälte und der anschließenden Entspannung fördert die Achtsamkeit und die Körperwahrnehmung.

Kurz gesagt: Die Sauna ist das Element für die körperliche Anregung, und der Wellness-Bereich ist das umgebende Umfeld, das sicherstellt, dass die positiven Effekte der Sauna (Hitze/Kälte-Reiz) durch Ruhe, Pflege und Atmosphäre nachhaltig wirken können.



Verfahren wie Meditation, Yoga, Aromatherapie oder autogenes Training aktivieren den Parasympathikus („Ruhenerv“).



Weihnachtsdeko



Kaum ein Ritual gehört so fest zum Dezember wie das Öffnen eines Türchens. Besonders groß ist die Vorfreude, wenn der Adventskalender individuell gestaltet ist: mit der Lieblingssüßigkeit, einem handgeschriebenen Gutschein oder Selbstgemachtem. Varianten zum Selbstbefüllen gibt es in verschiedenen Größen, bei Cewe bis hin zum XXL-Format. Ein persönliches Bildmotiv auf der Vorderseite sorgt für den Aha-Effekt. Für den Schreibtisch gibt es Tisch-Adventskalender mit Holzaufsteller. Die Gestaltung ist super einfach möglich, etwa unter www.cewe.de oder per App auf dem Smartphone.

Foto: djd-k/CEWE



Blick auf die Burg Wertheim vom Kaffelstein, Kreuzwertheim. *Foto: M. Schwan*

Echter Imkerhonig



Akazienhonig, Edelkastanienhonig, Frühjahrsblütenhonig, Lindenblütenhonig, Rapshonig, Sommerblütenhonig, Wald- und Blütenhonig, Wildblütenhonig.

Natürliche Bienenprodukte: Honigbonbons, Lippenbalsam mit Honig und Propolis, Propolis flüssig, Propolis-Salbe, Handcreme mit Propolis.

Verkaufsstelle bei:
Horst Bröstler GmbH
97828 Marktheidenfeld
Baumhofstr. 37 · Tel. 09391/9845120



Lebkuchenmann – rechtzeitig zum Beginn der Adventszeit gebacken und herrlich verziert.
Repro: Anzeigenblatt

Gewichtsverlust			kaufm.: heute		Nudismus (Abk.)	persönliches Fürwort (3. Fall)		nord. Göttin d. Vergangenheit		englisch, span.: mich, mir	englisch: oder	Abk.: Nebenausgabe	Figur bei Gaston Salvatore	Vernunftwidrigkeit	
ein Nordostspanier	▶					Musikinstrument	▶					(3)			
▶						Diskussionsleiter	▶	(6)							
nicht kaputt			gebrauchsfertig									kleine Deichschleuse		Umgangsform	
mundartlich: Ameise		katalonischer, mallorq. Artikel	▼									▶	(4)	▼	
▶	(1)	▼										▶			
▶			(7)									griechische Vorsilbe: außen	dt. moderner Maler (Horst)		
englische Briefanrede	modisch elegant	Fremdwortteil: gleich										Kosename für Achim	▼		
griechischer Buchstabe	▼	▼										ugs.: nein	▶		
▶		(2)		▼	altröm. Göttin der Ernte	Höhenzug im Weserbergland	▼	Faultier	poln. Autor (Stanislaw) †	▼	dt. Komponist † 1847	▶			Abk.: currentis
Fremdwortteil: Licht			tragbar	▶				▼				und so weiter (latein. Abk.)	▶	(5)	▼
amerik. Polizisten (Kw.)	▶				indische Büffelbutter	▶			dt. TV-Moderator (Hans)	▶					

Extra

Am 02.12.2026 erscheint unsere nächste Sonderausgabe mit dem Thema

WEIHNACHTSEINKÄUFE

Anzeigenannahmeschluss: 30.11.2026

Das Original Anzeigenblatt
Horst Bröstler GmbH

Info-Hotline: 09391/98450

1	2	3	4	5	6	7

Die Lösung dieses Kreuzworträtsels finden Sie an anderer Stelle im heutigen Anzeigenblatt
Mi_kw48_2026_A

Jetzt ans Schenken denken

Wir erfüllen Ihre Weihnachtswünsche

Ben Stiller: Wird wie seine Eltern

Für ihn bringt das Älterwerden neue Rollen mit sich

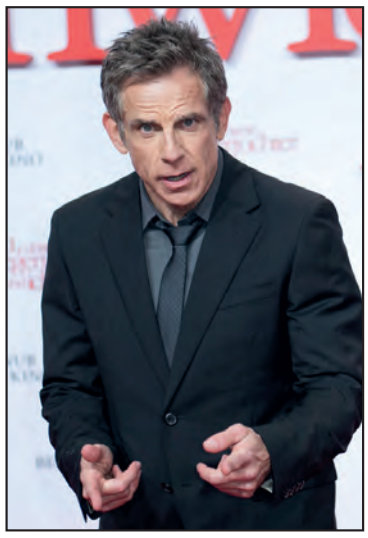

Charmant und witzig: So begeistert Ben Stiller seit vielen Jahren seine große Fangemeinde.

Fotos: highgloss.de

(pst). Das Familienchaos geht weiter: Mit „Meine Frau, unsere Schwiegertochter und ich“ startet am 26. November die vierte Komödie rund um die Familie Focker/Byrnes in den deutschen Kinos. Mit dabei natürlich wieder Robert De Niro (83) als grantiger Ex-CIA-Agent und Ben Stiller als sein von ihm zunächst argwöhnisch beäugter Schwiegersohn Greg. Doch 26 Jahre nach Teil 1 haben sich die Rollen verschoben: Denn plötzlich ist es Greg, der seinen Sohn nicht loslassen kann und seiner zukünftigen Schwiegertochter mit Misstrauen begegnet. Solche altersbedingten Rollenwechsel kennt der 60-Jährige auch aus der Realität, wie er in einem Video auf „tz.de“ erzählt: „Das passiert manchmal im Leben. Man wird älter und merkt plötzlich: Oh mein Gott, ich werde wie meine Eltern. Man kann nichts dagegen tun, weil man sich als Elternteil nun mal so fühlt.“ Allerdings geht es in Stillers eigener Familie offensichtlich deutlich entspannter zu als im chaotischen Film-Clan: „Meine Kinder sind inzwischen über 20“, so der Schauspieler im „SAT.1-Frühstücksfernsehen“, „und selbst wenn ich sie noch stärker beschützen wollte, würden sie mich gar nicht lassen. Die machen längst ihr eigenes Ding.“

Schon gewusst...

... dass Katharina Thalbach einen ganz besonderen Vorteil darin sieht, einen jüngeren Mann zu haben? Die Schauspielerin (72) ist seit 25 Jahren mit Koch Uwe Hamacher liiert, seit zehn Jahren sind die beiden verheiratet. Und dass ihr Liebster rund 20 Jahre jünger ist, findet sie ausgesprochen praktisch! Er könne sie „deshalb bis ins hohe Alter pflegen“, scherzte sie im Gespräch mit „Bunte“. Auch finanziell hat die Schauspielerin fürs Alter vorgesorgt. Schon mit 22 ließ sie sich ihre vier Arbeitsjahre in der DDR für die spätere Rente anerkennen. Damals wurde sie dafür belächelt. „Heute reibe ich mir die Hände“, freut sie sich. Wie hoch ihre Rente ausfällt, behält sie allerdings für sich.

Collien Fernandes: Zwischen Applaus und Tränen



(pst). So viel Anerkennung, so viele Sorgen: Für Collien Fernandes liegen beruflicher Erfolg und privater Schmerz dicht beieinander. Ihr Kampf gegen digitale sexuelle Gewalt findet öffentlich große Anerkennung. Gerade wurde sie dafür bei den „GQ“-Awards ausgezeichnet. Doch das Engagement fordert seinen Tribut. „Es kostet mich verdammt viel Kraft“, gestand die 45-Jährige „GQ“. Auch finanziell ist die Belastung enorm. „Ich habe jetzt eine sechsstellige Summe für Anwälte ausgegeben“, verriet sie „Bunte“. Hintergrund sind ihre schweren Vorwürfe gegen Ex-Mann Christian Ulmen (51). Er soll unter ihrem Namen Fake-Profile betrieben und pornografische Inhalte verbreitet haben. Teile der Anschuldigungen weist er zurück. Es gilt die Unschuldsvermutung. Besonders schmerzlich dürfte für Collien der Bruch mit ihrer Tochter (14) sein. Im August berichtete sie, dass diese den Kontakt zu ihr abgebrochen habe. Dennoch gibt sie die Hoffnung auf Versöhnung nicht auf. Immerhin läuft es beruflich gut. Als Schiffsärztin Jessica Delgado ist die Schauspielerin weiter im ZDF-„Traumschiff“ zu sehen.

John Travolta: So läuft’s in Sachen Liebe



(pst). Er war ein bisschen in der Versenkung verschwunden: Nach dem Tod seiner Frau vor sechs Jahren trat John Travolta öffentlich kaum noch in Erscheinung. Jetzt arbeitet der 72-Jährige wieder, führt unter anderem Regie. In Berlin wurde er nun von „GQ Germany“ als „Icon of the Year“ ausgezeichnet. Bei der Veranstaltung zeigte sich der US-Superstar aus unvergesslichen Filmen wie „Saturday Night Fever“ oder „Pulp Fiction“ nahbar und sehr emotional. Gegenüber SAT.1 verriet er, ob er wieder bereit ist für eine neue Liebe: „Liebe hätte es für mich immer gegeben. Nur war es mir in den vergangenen sechs Jahren wichtig, die Kinder an die erste Stelle zu setzen – nicht mein Liebesleben.“ Schließlich habe er einen Jungen, der gerade mal 15 sei. „Als seine Mutter starb, war er neun. Da muss man Mutter und Vater zugleich sein. Deshalb war es wichtig, all meine Energie da hineinzustecken.“ Auch für Tochter Ella, die inzwischen 26 Jahre ist, wollte Travolta da sein. Denn man müsse dafür sorgen, dass es den Kindern gut geht, dass sie „beschützt und glücklich sind.“ Das ist ihm offenbar gelungen. Nun darf der Schauspieler auch wieder an sein eigenes Glück denken.



Der November verabschiedet sich – werden die Herbstblätter bald mit Schnee bedeckt sein? Foto: T. Erdmann

Nur im Kino ist Kino wirklich Kino

Adressaufkleber
Willi Muster
97828 Musterhausen
Musterstraße 7
Tel. 09391/9999
Willi Muster
97828 Musterhausen
Musterstraße 7
Tel. 09391/9999
Erhältlich auch mit eigenem Bild oder Motiv.
ab € 19.90*
Erhältlich bei:
Horst Bröstler GmbH
97828 Marktheidenfeld
Baumhofstr. 37 · Tel. 09391/98450

SO STEHEN IHRE STERNE

WIDDER 21.3.-20.4.
Mit Ihrer aufmerksamen Art erobern Sie im Job aktuell Wertschätzung. Achten Sie aber auch darauf, dass Ihre Familie nicht zu kurz kommt.

STIER 21.4.-21.5.
Die Arbeit der vergangenen Wochen trägt endlich die ersehnten Früchte. Sie können stolz auf die Leistung sein, die Sie erbracht haben.

ZWILLING 22.5.-21.6.
Ehrgeiz und Willensstärke spornen Sie zu Höchstleistungen an. Dennoch muss die Fairness gegenüber den Konkurrenten gewahrt bleiben.

KREBS 22.6.-22.7.
Ein Fehler ist noch kein Beinbruch, wenn man ihn rechtzeitig entdeckt. Geben Sie also offen zu, dass Sie noch etwas vergessen haben.

LÖWE 23.7.-23.8.
Die Gewitterwolken haben sich verzogen und die Stimmung bessert sich. Seien Sie froh, dass dieser Streit schnell beendet werden kann.

JUNGFRAU 24.8.-23.9.
Sind Sie eigentlich auf dem neuesten Stand? Was gestern gewesen ist, könnte jetzt nämlich längst Schnee von vorgestern geworden sein.

Fernwandern auf dem Pandurensteig im Bayerischen Wald

(djd-k). Ursprüngliche Wildflüsse und bizarre Felsformationen, trutzige Burgen und zarte Glaskunst, tiefe Wälder und gastfreundliche Orte – wer den Bayerischen Wald erwandert, erlebt eine kontrastreiche und reizvolle Landschaft. Wo im 18. Jahrhundert die legendären Panduren unter ihrem Anführer Franz Freiherr von der Trenck im Österreichischen Erbfolgekrieg wüteten, führt heute der Pandurensteig durch friedliche Natur. Der 177 Kilometer lange Fernwanderweg von Waldmünchen nach Passau verbindet die beliebten Routen des Pfahl- und des Ilztalwanderwegs. Für die gesamte Strecke sollte man acht Tagesetappen mit jeweils vier bis acht Stunden Gehzeit einplanen – und wird unterwegs auf Schritt und Tritt mit landschaftlichen und kulturellen Highlights belohnt.



Foto: djd-k/Tourismusverband Ostbayern/Ischi Glitzer

So führt der Pandurensteig unter anderem entlang des „Pfahls“, eines der schönsten Geotope Bayerns. Schon auf der zweiten Tagesetappe bei Thierlstein nahe Cham flankieren eindrucksvolle Felsformationen den Weg. Westlich von Viechtach ragen weiße Quarzsäulen sogar über 30 Meter in die Höhe. In der Dreiflüssestadt lässt sich die Wanderwoche genussvoll abrunden. Unter www.pandurensteig-wandern.de gibt es ausführlichere Informationen. Ein schwarzer Krummsäbel auf rotem Grund – oder der kostenlose Etappenführer – weisen einem zuverlässig den Weg.

WAAGE 24.9.-23.10.
Ihre Geduld wird auf eine harte Probe gestellt, denn die erhoffte Nachricht lässt auf sich warten. Da hilft auch kein erneutes Nachfragen.

SKORPION 24.10.-22.11.
Ein kühler Kopf hilft Ihnen, eine schwierige Entscheidung zu treffen. Denn nicht immer ist das Bauchgefühl ein verlässlicher Ratgeber!

SCHÜTZE 23.11.-21.12.
Die Terminplanung sollten Sie dosieren und sich von niemandem hetzen lassen! Schöne Stunden zu zweit zeigen eine beruhigende Wirkung.

STEINBOCK 22.12.-20.1.
Ein Problem muss dringend gelöst werden: An diesem Wochenende wird es Zeit, eine klare Entscheidung für die kommende Zukunft zu treffen.

WASSERMANN 21.1.-19.2.
Ein neuer Aufwärtstrend begünstigt Ihre Aktivitäten. Mit Einsatzfreude und dem entsprechenden Know-how lässt sich wirklich vieles durchsetzen.

FISCHE 20.2.-20.3.
Bei Veränderungsabsichten sollten Sie sich kritisch mit Ihrem neuen Betätigungsfeld auseinandersetzen. Bauen Sie keine Luftschlösser!

Bis Dienstag, 8. Dezember Päckchen abgeben

Marktheidenfeld. Das Jugendzentrum (JUZ) MainHaus in Marktheidenfeld ist in diesem Jahr wieder Sammelstelle für die Weihnachtstrucker-Aktion der Johanniter.

„Die Aktion Weihnachtstrucker unterstützt Kinder und Familien, ältere Leute und Alleinstehende, denen es häufig am Nötigsten fehlt“, erläutert die städtische Jugendarbeiterin Stephanie Namyslo. „Wir würden uns freuen, wenn viele Marktheidenfelderinnen und Marktheidenfelder Päckchen für Bedürftige in Ländern wie Rumänien, Bulgarien, Albanien, die Ukraine oder Bosnien und Herzegowina packen und bei uns abgeben.“

Weitere Informationen zu der Aktion sowie die Packliste finden Interessierte unter https://www.johanniter.de/juh/weihnachtstrucker/. Geeignete Kartons sowie die Packliste liegen im Jugendzentrum bereit.

Die Pakete können ab sofort bis Dienstag, den 8. Dezember 2026 zu den Öffnungszeiten im Jugendzentrum abgegeben werden. Bitte beachten: Das JUZ ist am 27. November geschlossen. Eine Abgabe außerhalb der Öffnungszeiten ist nach telefonischer Rücksprache möglich.

Jugendzentrum MainHaus, Lengfurter Straße 26, Marktheidenfeld, Telefon: 09391 915682



Das Team der städtischen Jugendarbeit im JUZ unterstützt die Aktion „Weihnachtstrucker“ der Johanniter. Bis 8. Dezember können Päckchen entsprechend der vorhandenen Packliste abgegeben werden. Foto: Stephanie Namyslo

www.museum-nuernberger-kunst.de

Historische Ansichtskarte aus der Region



Grußkarte von Halsbach mit einem Blick in die Dorfstraße und Abbildungen der Kirche sowie einer Gastwirtschaft. Außerdem zeigt sie noch eine Ansicht der Burgruine Schönrain. Repro: Anzeigenblatt



Impressum der Anzeigenblätter für Karlstadt & Gemünden, Lohr & Frammersbach, Marktheidenfeld und Wertheim
Verlag Horst Bröstler GmbH
Verantwortlich für den redaktionellen und den Anzeigenteil: Johannes Bröstler
Anschrift:
97828 Marktheidenfeld, Baumhofstr.37,
Tel. 09391/98450
Gültige Preisliste: 1/2026
Der Verlag übernimmt nur für Beiträge die Verantwortung, die ausdrücklich als Verlagsveröffentlichung gekennzeichnet sind. Für unverlangt eingesandte Manuskripte und Bilder übernimmt der Verlag keine Haftung.
Verteilung an alle erreichbaren Haushalte ohne Gewähr.
Das Nutzungsrecht für die dem Verlag zur Veröffentlichung überlassenen Bilder geht auf den Verlag über.
Für telefonisch übermittelte Anzeigen und Druckfehler keine Haftung.
Nachdruck der Anzeigen und Beiträge nur mit schriftlicher Genehmigung des Verlages. Das Urheberrecht liegt beim Verlag Horst Bröstler GmbH.



Eisblumen

Wilhelm Nünnerich

Es war alles ganz schnell gegangen. Die Tage waren auf einmal viel kürzer und über Nacht war es kalt geworden. Das Vogelnest hing verlassen im alten Kastanienbaum und nichts erinnerte mehr daran, dass vor kurzem noch eine fröhliche Vogelfamilie dort gewohnt hatte. Die Bäume hatten ihre letzten Blätter abgeworfen, und die Blumen - ja, das war so eine Sache. Denn während die Blumen im Haus noch alle vollzählig in ihren Töpfen standen, waren sie im Garten alle ratzekahl weg. Und das war ja wohl komisch. Doch genau an dem Morgen, als Philipp und der kleine Bär überhaupt keine Ahnung mehr hatten, wo die Blumen nun abgeblieben sein könnten, da machte Philipp eine wirklich außergewöhnliche Entdeckung. Eigentlich war er ja nur in den Garten geschlichen, weil es da ganz verdächtig geknackt hatte. Und das musste sofort überprüft werden. Doch als er um die eine Hausecke bog und rein zufällig nach unten sah, glaubte er seinen Augen nicht zu trauen. Da war doch tatsächlich die gesamte Kellerfensterscheibe über und über mit den schönsten weißen Blumen bedeckt, und die schienen direkt aus dem Holzrahmen herausgewachsen zu sein. Da stürmte Philipp wie ein Wirbelwind ins Haus und rief: „Mami! Kleiner Bär! Ich hab sie gefunden! Die Blumen sind alle ins Haus gezogen! Jetzt sind sie im Keller.“ Ja, und als die Mutter dann kam, um zu sehen, was Philipp da gefunden hatte, da staunte sie erst mal über die wunderschönen Blumen. Doch dann sagte sie ihm, dass er da ganz besondere Blumen entdeckt hatte. „Das sind nämlich Eisblumen“, sagte sie, „und das sind genau die Blumen, die der Winter mit sich bringt. Die gibt es nur zu dieser Jahreszeit.“ Und dann erzählte sie Philipp vom Winter. Davon, dass es dann friert und dass es dann schneit und dass es dann kalt ist. Und auch davon, dass sich die Natur zu dieser Zeit ausruht, um Kraft zu sammeln. Ja, und damit löste sich auch das Rätsel, wo die Blumen geblieben waren. Die hatten sich nämlich ganz einfach in die Erde zurückgezogen und schliefen da, bis es im Frühling wieder wärmer werden würde. Und Philipp fasste sich an den Kopf und fragte sich, warum er da denn nicht von allein draufgekommen war. Dann nahm er die Mutter sachte bei der Hand und sie gingen leise, so leise wie möglich, wieder ins Haus. Damit die Blumen nicht wach wurden. Deswegen.

Alles Sammler-Zubehör
für Briefmarken und Münzen



Erhältlich bei **Horst Bröstler GmbH**
97828 Marktheidenfeld • Baumhofstraße 37 • Telefon 09391/9845-120

Allradschlepper
von 33 kW (45 PS) bis 147 kW (200 PS);
Hinterradschlepper
ab 14 kW (19 PS) bis 63 kW (85 PS);
Fendt GT von 14 kW (19 PS) bis 33 kW (45 PS);
weitere landwirtschaftliche Maschinen auf Anfrage verkauft - teils im Kundenauftrag - Firma.
Telefon 0 93 25/508
Telefax 0 93 25/64 77

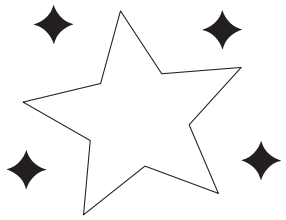



Das Original Anzeigenblatt ...alles drin!

Terminplaner
Sonderthemen im Anzeigenblatt 2026/2027 für die nächsten Termine

Mi. 02.12.	• Christbaumverkauf • Adventsausstellungen
Mi. 09.12.	• Christbaumverkauf • Adventsausstellungen
Mi. 16.12.	• Weihnachtsheft • Christbaumverkauf
Mi. 23.12.	• Winterausflüge in der Region
Mi. 30.12.	• Entrümpelung
Mi. 06.01.	• Rechtsanwälte-/innen und Rechtsschutzversicherung • Gold - In der Krisenzeit oft bewährt • Frühbucher-Reisen
Mi. 13.01.	• Orthopädie, Logopädie und Ergotherapie • Geld und Steuern

Unsere nächsten Extra- und Spezial-Ausgaben:
✓ 02.12. Extra „Weihnachtseinkäufe“
✓ 09.12. SPEZIAL „Pflege im Alter“





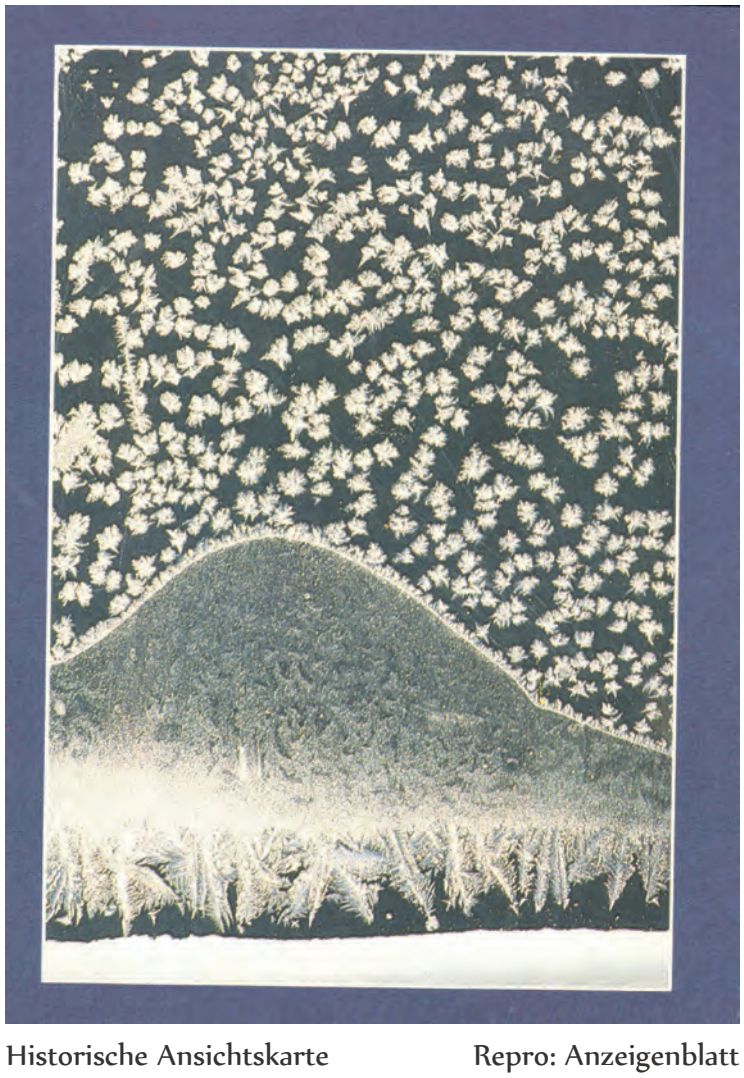

Historische Ansichtskarte Repro: Anzeigenblatt

Wo läuft was?

Mo. - Sa. Altfeld
NEU: reichhaltiges, vegetarisches Mittagsbuffet im Einkaufsland International

Do. 26.11. Karbach
Kostenloser Infoabend zum Thema „Permanent Make Up“ in der Beauty Oase Karbach, 18-20 Uhr. Weitere Infos und Anmeldung: 09391 988 923.

Do. 26.11. - So. 29.11. Marktheidenfeld
Adventsbiergarten von 16.00 - 22.00 Uhr; Do. ab 18 Uhr Tim Jäger, Sa. ab 18 Uhr Spessarthörnle Brauerei Biergarten am Mainkai

Sa. 28.11. Marktheidenfeld
Free Spirit live in der Katakombe Marktheidenfeld Beginn 20 Uhr, Rock und Blues

Sa. 28.11. Altfeld
16 Uhr: Vortrag in der Sophia Bibliothek mit dem Thema „Ich kam - woher? Ich gehe - wohin?“. Eintritt frei! Max-Braun-Str. 2, 97828 Altfeld.

Sa. 28.11. Gemünden
Weihnachtszauber im Gesundheitszentrum Main-Spessart, Klinikstraße 1. Aschfelder Musikanten, Verkaufsstände, Getränke & Speisen. 14.30 - 17.30 Uhr.

Sa. 28.11. + So. 29.11. Bergrothenfels
Konditorei Hans-Karl Frei Laden & Cafe, Marquard-von-Grumbach Str. 27. Wintergarten Weihnachtsmarkt in Bergrothenfels. Kulinarische Köstlichkeiten, Kunsthandwerk und vieles mehr... Sa. u. So. jeweils von 13-20 Uhr. Unser Cafehaus ist an beiden Tagen für Sie geöffnet. In unserem Marktstand finden Sie kulinarische Köstlichkeiten aus unserer Konditorei, wie z.B. Christstollen, Weihnachtsgebäck, Pralinen, Schokoladenartikel und ausgewählte Geschenkideen rund um Weihnachten. Für Ihr leibliches Wohl ist bestens gesorgt. Wir freuen uns auf Ihren Besuch, Familie Frei & Roth

Fr. 04.12. - So. 06.12. Marktheidenfeld
Adventsmarkt - Rund um den Marktplatz - Stadt lädt zum vorweihnachtlichen Bummeln und Verweilen ein Fr. 12 bis 21 Uhr - Sa. 12 bis 21 Uhr - So. 12 bis 19 Uhr

Sa. 05.12. Altfeld
10 - 18 Uhr, NEUERÖFFNUNG Modeboutique & Schneiderei im Einkaufsland International, Max-Braun-Str. 4, 97828 Altfeld. Sie erhalten 20 % auf ein Teil Ihrer Wahl (nur gültig am 05.12., nicht mit anderen Aktionen kombinierbar)



Was ist los bei Ihnen?
Wir machen’s bekannt!

Veröffentlichen Sie Ihre Veranstaltung für 35,11 € (inkl. MwSt.) mit 3 Zeilen – jede weitere Zeile 10,12 € (inkl. MwSt.) in unserem Veranstaltungskalender.

Bei Schaltung einer Format-Anzeige im Anzeigenblatt (Mindestgröße 80 mm) erfolgt die Veröffentlichung **kostenlos**.



Auto-Akaschi
Auto Barankauf
PKW, LKW, Busse, auch ohne TÜV, Motorschaden, Unfallwagen, Firmenfahrzeuge
Bahnhofstr. 43, Lohr a. Main
Tel. 0171/4740750 oder 09352/6057402

Fahrzeugmarkt

4 ältere Winterreifen Toyo 225/55/R16, 95H auf Alu Felgen 7 J x 16 H2 ET 40, ca 6 mm Profil; günstig zu verkaufen. VB unter:
☎ 0174/3215696

Camper sucht Wohnmobil oder Wohnwagen.
☎ 0173/8935854

Verk. Opel Astra G, Caravan, TÜV 9/2026, Top-Zustand.
☎ 0163/8361726 von 11-23 Uhr

Wir kaufen Wohnmobile + Wohnwagen
☎ 03944-36160 www.wm-aw.de Fa.

Telefonische Anzeigenannahme:
09391 / 98450

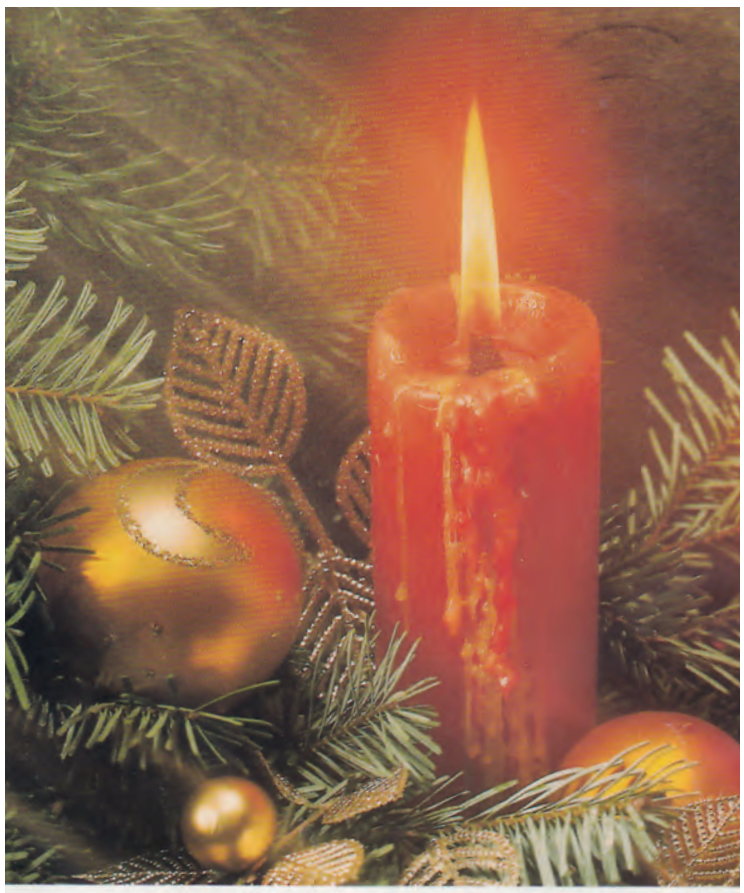

Das Licht, das niemals vergeht,
möge immer dein Herz erhellen.
Anne Hamacher

Die Adventszeit beginnt – am kommenden Sonntag ist bereits der 1. Advent. *Repro: Anzeigenblatt*



Hochwertige Massivholz-Vitrine „Maxi“
- handwerklich gefertigt aus Vollholz, rotbraun
- Mit Glasscheibe und 3 Glasböden (Glas 4 mm dick)
- Metallbeschläge und -schlösser
- Die Vitrine kann frei aufgestellt oder aufgehängt werden
- Die Glasböden können in 5 cm-Abständen verstellt werden
- Größe der Glas-Fachböden: 60 x 7,5 cm
- Abmessungen: 62 x 42 x 10,5 cm

€ 135,–

Handwerklich präzise gefertigt – ein wertvolles Möbel und Dekoelement!



Vitrine „Midi“
- entspricht Vitrine „Maxi“ mit 3 Glasböden
- Abmessungen: 36 x 24 x 7 cm
- Glasböden im 3 cm-Abstand verstellbar, Größe der Böden: 36 x 4 cm
- 2 Ergänzungsböden € 14,50

€ 68,–

Horst Bröstler GmbH
97828 Marktheidenfeld • Baumhofstraße 37 • Telefon 09391/9845120



Auflösung Kreuzworträtsel in dieser Ausgabe

■	A	D	■	F	■	■	I	■	U	■	■	■	■	P
■	B	A	S	K	E	■	H	A	R	M	O	N	I	K	A
I	N	T	A	K	T	■	M	O	D	E	R	A	T	O	R
■	A	O	■							■	S	■	A		
■	H	■	B							S	I	E	L		
E	M	S	E							E	K	T	O		
D	E	A	R							■	■	I	G		
■	■	■	E							■	A	K	I		
■	C	H	I							■	N	E	E		
P	H	O	T	O	■	■	I	■	■	L	■	E	T	T	■
■	I	M	■	P	O	R	T	A	B	E	L	■	E	T	C
■	C	O	P	S	■	G	H	I	■	M	E	I	S	E	R

MONITOR
Mi_kw48_2026_A

Hingeschaut

Grüß Gott liebe Leserinnen und Leser!

Kalendarisch haben wir ja noch fast vier Wochen bis zum Winteranfang. Gefühlt sind wir aber mit dunklen, kalten und nassen Tagen schon mittendrin. Ich freue mich jetzt schon auf die wieder helleren Tage, die Anfang Februar mit Maria Lichtmess beginnen. Doch das ist noch weit hin. Gegen den aktuell drohenden Trübsinn hilft manchmal nur eins: sich ablenken und versuchen, sich an den kleinen Dingen zu erfreuen. Und schließlich bietet die Winterzeit nicht nur Herausforderungen beim Wetter, sondern hat auch ihre Vorzüge. Die Wochen zum Jahresende hin haben auch schöne Seiten. Neben dem frisch gepressten Apfelsaft liebe ich die herrlichen Bratäpfel, die im Ofen vor sich hin duften. Jetzt heißt es außerdem Plätzchen backen, Adventskalendertürchen öffnen, Winterdekoration rauskramen und sich schon mal auf das Fest der Liebe vorfreuen. Am Sonntag ist der erste Advent. Überall werden dann in den Wohnzimmern die Adventskränze aufgestellt und es wird die erste von vier Kerzen angezündet. Licht und Wärme sind ein schöner Kontrast zu dem, was sich draußen abspielt, denn es ist kalt und dunkel geworden.

Euer Spessarträuber

Internet-Adressen

Anzeigenblatt Horst Bröstler GmbH
http://www.anzeigenblatt-online.de

Bestattungsinstitut Firma Liebler
www.liebler-bestattungen.de

Die mobile PC-Klinik
Preiswert - professionell - flexibel - schnell
Tel. 09395/876767, www.pcklinik.org

Schleyer Computer Equipment
EDV-Dienstleistungen, Netzwerktechnik, Telekommunikation, Internetanschlüsse (alle Provider), Fernwartungen.
Tel. 09395/878319
www.schleyercomputer.de

Veröffentlichen auch Sie Ihre Internet-Adresse preiswert und effektiv ! **Tel. 09391/98450**

Preis pro Woche in der Gesamtausgabe Mi. 12,- € + 19 % MwSt. = 14,28 €
Mindestlaufzeit: 4 Wochen, Auflage: 65.485 Stück



Die Zeit der Weihnachtsmärkte ist angebrochen. Vielleicht bekommen wir auch bis Weihnachten Schnee in unserer Region, wie auf dieser Ansichtskarte aus den 1990er Jahren. Repro: Anzeigenblatt

Das Anzeigenblatt hilft

Tierschutzverein Main-Spessart e.V.

Pfötchenweihnacht im Wally-Bangert-Tierheim

Liebe Leserinnen und Leser, liebe Tierfreunde,
wir laden Sie herzlich zu unserer **Pfötchenweihnacht am 29. November 2026 von 11:30 bis 17:00 Uhr** ins Wally-Bangert-Tierheim nach Lohr-Sackenbach ein!
Freuen Sie sich auf einen stimmungsvollen Adventstag mit Weihnachtszauber, Leckereien, einem bunten Programm für Klein und Groß und natürlich vielen Begegnungen mit unseren tierischen Schützlingen und unserem Team.
Weihnachten ist eine Zeit des Mitgefühls und der Verantwortung. Beides verbinden wir nicht nur mit der Adventszeit, sondern mit unserer täglichen Arbeit.
Denn im Tierheim erleben wir hautnah die Folgen eines Problems, das sich immer weiter zuspitzt: die Kitten-/ Katzenschwemme.

Wenn sich Freigängerkatzen unkontrolliert vermehren
Immer wieder nehmen wir mutterlose, kranke oder scheue Katzen(kinder) auf. Viele stammen von unkastrierten Freigängerkatzen ab.
Die Folgen: immer mehr Notfälle und überfüllte Tierheime.
Der **aktuelle Katzenschutzreport des Deutschen Tierschutzbundes** zeigt das Ausmaß: **96 % der befragten Tierschutzvereine haben nicht genug Platz,** 81 % verzeichnen mehr Aufnahme-Anfragen und 71 % steigende Katzenpopulationen.
Auch wir mussten diesen Oktober einen **Aufnahmestopp verhängen,** da alle Kapazitäten ausgeschöpft waren. Helfen zu wollen, aber keinen Platz mehr zu haben, ist für uns besonders schwer.
Deshalb fordern wir: **Die Politik muss handeln!** Freigängerkatzen müssen kastriert, gekennzeichnet und registriert werden. Auch im Landkreis Main-Spessart braucht es wirksame Lösungen.
Denn wir können die Folgen auffangen – **die Ursachen müssen bekämpft werden.**





Jenna – eine ganz besondere Notfellchenkatze
Jenna kam im August zu uns. Sie lebte zuvor draußen und hatte kaum Kontakt zu Menschen. Entsprechend vorsichtig und zurückhaltend ist sie. Zudem ist Jenna **FeLV-positiv**, also mit dem Katzenleukämievirus infiziert.
Für Jenna suchen wir ein ruhiges, katzenerfahrenes Zuhause, in dem sie in ihrem eigenen Tempo Vertrauen fassen darf. **Aufgrund ihrer Viruserkrankung kann Jenna nur als Wohnungskatze gehalten werden.** Ein Katzenkumpel ist möglich, **er muss jedoch ebenfalls FeLV-positiv sein,** damit keine Ansteckungsgefahr für eine gesunde Katze besteht.
Jenna zeigt uns täglich, wie wichtig es ist, nicht wegzusehen. Hinter jeder Zahl aus einem Bericht steht ein einzelnes Tier mit seiner ganz eigenen Geschichte.
Tierschutz beginnt nicht erst im Tierheim – er beginnt mit Verantwortung.

Kommen Sie zu unserer Pfötchenweihnacht!
Besuchen Sie uns, lernen Sie unsere Schützlinge kennen und erfahren Sie mehr über unsere Tierschutzarbeit.

Wir freuen uns auf Sie –
und auf einen schönen gemeinsamen Adventssonntag!

Tierschutzverein Main-Spessart e.V.
„Wally-Bangert-Tierheim"
Pfingstgrundstraße, 97816 Lohr-Sackenbach
Telefon-Nr. 09352 – 9690, www.tierschutzverein-msp.de

Spendenkonten:
Sparkasse Mainfranken Würzburg
IBAN: DE91 7905 0000 0046 7359 16 BIC: BYLADEM1SWU
Raiffeisenbank Main-Spessart
IBAN: DE28 7906 9150 0108 8555 87 BIC: GENODEF1GEM
PayPal Spendenkonto: tierschutz-msp@t-online.de

Eine Initiative vom Anzeigenblatt

HOCK REISEN

REISEWELT 2026



Geschenke-Tipp!

Holiday on Ice - Mirage

Vorstellungen in Frankfurt / Festhalle:

Do, 14.01.27	19:30 Uhr	ab 64 €
Fr, 15.01.27	19:30 Uhr	ab 68 €
Sa, 16.01.27	16:30 Uhr	ab 72 €
So, 17.01.27	13:00 Uhr	ab 72 €



Busreisen inkl. Eintritt

04.12. 3 Tage Light-Festival & Christmas Shopping in Amsterdam
ÜF, Stadtrundfahrt Amsterdam, Grachtenfahrt „Water Colours" durch Amsterdam, Delft, Besuch Diamantenschleiferei uvm. 429 €

11.12. 3 Tage Reise-Roulette: Winterzauber
HP, Stadtführung, großes Ausflugsprogramm inkl. Besichtigungen & Überraschungen, Weihnachtsmärkte uvm. 349 €

13.12. 3 Tage Adventszauber Dresden & Erzgebirge
HP, Wellnessbereich mit Hallenbad, Stadtführung Freiberg, Eintritt Spielzeugmuseum Seiffen, Dresdner Weihnachtsmärkte uvm. 378 €

23.12. – 28.12. 6/11 Tage Festtagsreise Südsteiermark
HP, Silvesterfeier, Willkommensgetränk, Nutzung Therme Radenci, 1x pro Tag Eintritt Sauna, geführter Hotelrundgang, Animationsprogramm, 4x örtl. Reiseleitung bei den Ausflügen uvm. ab 777 €

23.12. – 28.12. 6/11 Tage Weihnachten/Silvester Südtiroler Weinstraße
HP, Wellnessbereich, Willkommensgetränk, 6-Gang Weihnachtsdinner inkl. Feier & Bescherung, 7-Gang Silvesterdinner inkl. Musik, Neujahrsfeuerwerk, Weinverkostung, Laternenumzug Kurtinig, Glühweinumtrunk uvm. ab 903 €

Weihnachtsmärkte

01.12.	Bamberg / Coburg, Nürnberg
05.12.	Ansbach & Dinkelsbühl, Heidelberg, Michelstadt, Regensburg, Ronneburg
12.12.	Abensberg, Bamberg, Koblenz & Rüdesheim, Lindau, Trier, Wartburg, Wiesbaden
15.12.	Coburg, Koblenz & Rüdesheim
19.12.	Köln / Bochum, Speyer, Straßburg, Ulm ab 44 €

28.12. 6 Tage Silvester in Venetien
HP, Silvesterfeier, Eintritt Teatro Olimpico & Schloss Catajo, Stadtführung Vicenza, Weinprobe mit Imbiss, Brennereibesichtigung uvm. 1.043 €

29.12. 4 Tage Silvester in Prag
ÜF, 1x Abendessen, 1x Silvesterfeier inkl. gr. Silvester-Buffet, Live-Musik, Königsstadt „Hradschin", Reiseleitung Tag 2 & 3 uvm. 718 €

30.12. 4 Tage Silvester in Ostfriesland
ÜF, 2x Abendessen, 1x Silvesterfeier mit kalt-warmem Buffet inkl. Drinks & Musik, Münster, Emden, Greetsiel, Norden, Hannover uvm. 657 €

30.12. 3 Tage Silvesterreise „ins Blaue"
ÜF, 1x Abendessen, 1x Silvesterfeier inkl. Silvesterbuffet/menü & Musik, Stadtführung inkl.örtl. Reiseleitung, Überraschungen uvm. 499 €

30.12. 4 Tage Jahreswechsel an der Nordseeküste
HP, 1x Silvesterparty inkl. Silvesterabendessen, Grachtenrundfahrt Amsterdam, Stadtführung Amsterdam, Den Haag/Scheveningen uvm. 711 €

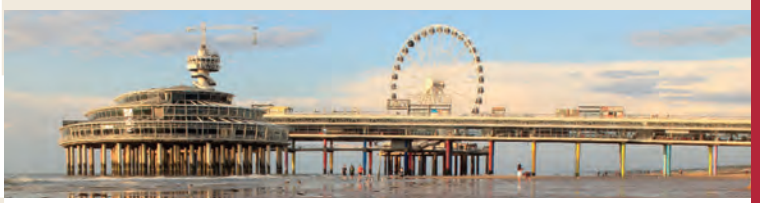

ALLE REISEN FAHREN WIR MIT UNSEREN KOMFORTABLEN REISEBUSSEN!

DIE LEISTUNGEN SOWIE WEITERE REISEN FINDEN SIE IM AKTUELLEN REISEKATALOG!

Hermann Hock GmbH | Hausener Straße 41–43 | 97854 Steinfeld-Hausen | Tel.: 09359/97440 | www.hock-reisen.de

Luna oder Coco aus dem Tierheim

Eine Expertin gibt Tipps zur Adoption von Hunden und Katzen

(djd). Wer ein Haustier anschaffen möchte, kann wählen, ob es vom Züchter oder aus dem Tierheim kommt. Die Entscheidung für Letzteres hilft dem lokalen Tierheim, das oft überfüllt ist. Die Agila Haustierversicherung hat mit Ute Possekel, stellvertretende Leiterin des Tierheims Hannover, über die Voraussetzungen für eine Adoption gesprochen.

Frau Possekel, im Tierheim Hannover gibt es zurzeit etwa 200 Katzen und 70 Hunde, die ein liebevolles Zuhause suchen. Wie finden Interessierte das passende Tier?

Ute Possekel: Jeder, der mit dem Gedanken spielt, sich einen Hund oder eine Katze zuzulegen, sollte zunächst einen Termin vereinbaren, um vor Ort die in Frage kommenden Tiere kennenzulernen. Vorab sollten Interessierte eine Selbstauskunft an das Tierheim schicken – das Formular dazu finden sie auf der Website des Tierheims.

Wenn die Chemie stimmt, wie entscheiden Sie dann, ob eine Adoption infrage kommt?

Possekel: Wir prüfen, ob das ausgesuchte Tier zur Lebenssituation und zum Lebensstil der Person passt. Dazu führen wir Vorgespräche. Wir fragen zum Beispiel nach den täglichen Arbeitszeiten, Betreuungsoptionen während einer Abwesenheit, der Erfahrung mit Tieren oder Allergien gegen Tierhaare in der Familie. Außerdem machen wir in der Regel Hausbesuche. Das heißt, wir schauen uns die Wohnsituation an, ob es einen Garten gibt oder die Person mitten im Zentrum mit viel befahrenen Straßen drumherum wohnt. Das wäre zum Beispiel für eine Freigängerkatze nicht ideal.

Nehmen wir an, es passt alles. Was muss man finanziell bedenken?

Possekel: Ein Hund kostet zwischen 50 und 250 Euro im Monat, bei einer Katze sind es ungefähr 50 bis 70 Euro. Das deckt in etwa die Grundkosten ab. Wer zusätzliche überraschende Kosten durch einen Unfall oder Erkrankungen vermeiden will, schließt eine Tierkrankenversicherung ab. Das ist ratsam, denn ein monatlicher moderater Betrag ist besser zu verkraften als plötzlich ein paar Tausend Euro für eine Operation zahlen zu müssen.

Manche Menschen haben Sorge, ein Tier aus dem Tierheim zu sich zu holen, und würden eher zum Züchter gehen. Was sagen Sie ihnen?

Possekel: In Tierheimen gibt es viele unterschiedliche Hunde und Katzen, sodass wirklich jeder ein für sich geeignetes Tier finden kann. Unser Personal kennt den Charakter der Tiere und kann die neuen Besitzenden ideal auf das Leben mit diesem Tier vorbereiten. Und auch nach der Vermittlung stehen wir den neuen Haltenden zur Seite, wenn sie Fragen haben oder Hilfe benötigen.

Zur Unterstützung des Tierschutzes hat die Agila Haustierversicherung eine Kooperation mit dem Tierheim in Hannover gestartet. Weitere Tipps zum Umgang mit Tieren finden Haltende zum Beispiel unter www.agila.de.



Eine Adoption aus dem Tierheim ermöglicht Hunden ein neues Leben. Foto: djd/Agila/brauers.com